

MUNICIPALIDAD DE LA CIUDAD DE BUENOS AIRES



33
0902



Gral. de Brigada (RE) MANUEL IRICIBAR

Intendente Municipal

Sr. FLORENTINO L. ALEN

Secretario de Hacienda y Administración

Dr. CARLOS J. GARCIA DIAZ

Secretario de Salud Pública

Arq. MAXIMO ALBERTO VAZQUEZ LLONA

Secretario de Obras Públicas y Urbanismo

Dr. HECTOR FERNANDO GUEVARA

Secretario de Abastecimiento y Policía Municipal

Dr. ROBERTO J. VERNENGO

Secretario de Cultura y Acción Social

ESCUDO DE LA CIUDAD DE B. A. Ordenanza del 8 de diciembre de 1929

DIRECCION DE ESTADISTICA

M. C. D.	
Nº DE INVENTARIO	12458
UBICACION	18-8-9
INGRESO	19-8-85
MATERIA	D

ALEJANDRO PREBISCH

Director

AURELIO S. BARONE

Subdirector

DOMINGO A. MOABRE

Secretario General

ANOTADO	
ESTADISTICA	
Nº DE INVENTARIO	28251
UBICACION	XXVI-41
FECHADO ANALITICO	

FEDERICO A. MEYER

Jefe

Dpto. Estudios y Est. Económica y Financiera

ATILIO MUÑO

Jefe

Dpto. Censos y Publicaciones

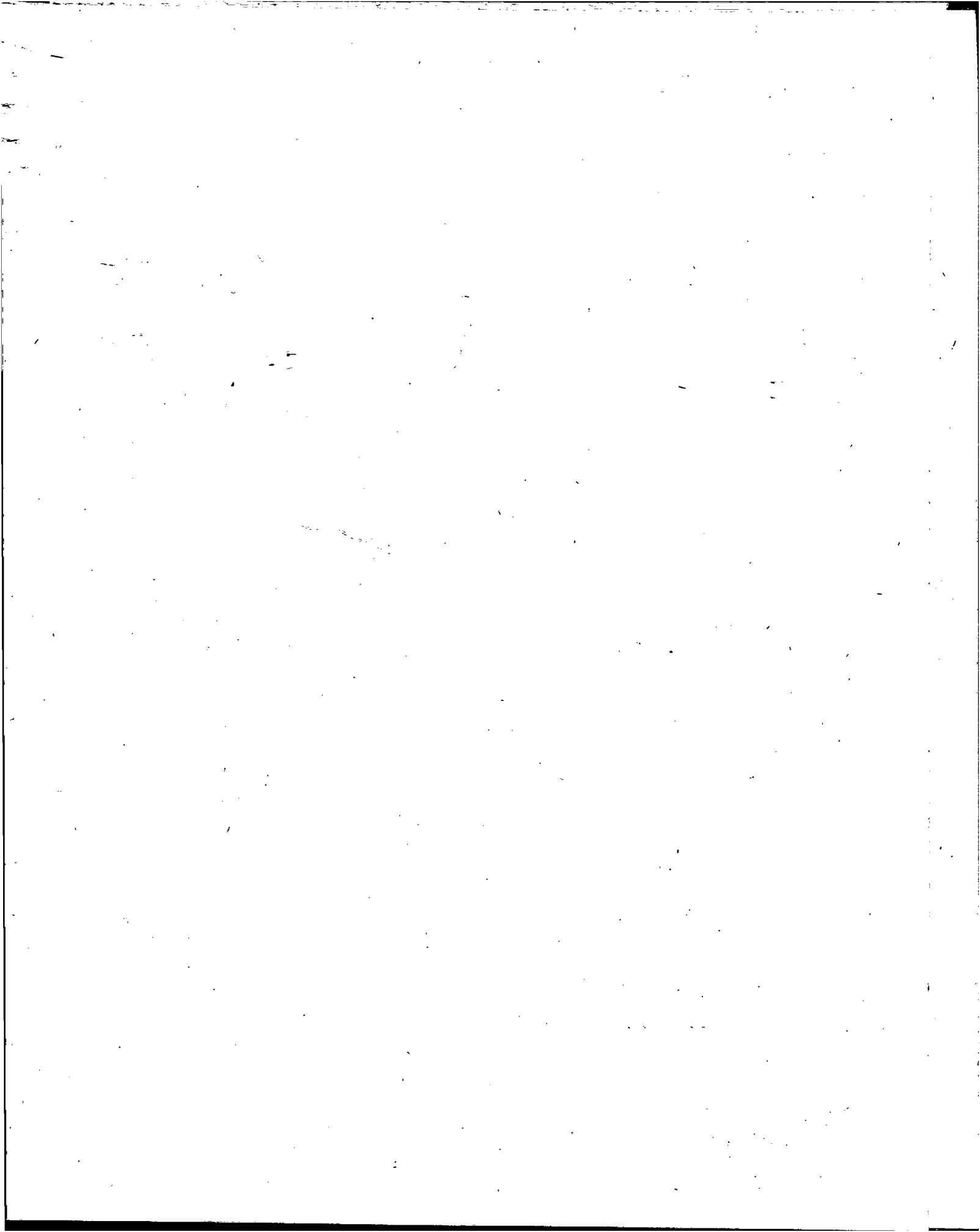

TRIBUNAL MUNICIPAL DE FALTAS - AÑO 1967

- CAUSAS RESUELTAS:

- Total Sentencias - Multas - Arrestos - Clausuras - Inhabilitaciones - Comisos - Sobreseimientos - Otros	1 y 2
- Representaciones Gráficas	
- Variaciones absolutas y relativas con respecto a igual período del año anterior	3 a 7
- Porcentaje sobre el total de sentencias. Principales causas	8 y 9
- Representaciones Gráficas	

DIRECCION DE ASISTENCIA JURIDICA SOCIAL - AÑO 1967

- DEPARTAMENTO DE ASISTENCIA SOCIAL:

- Sección Patrocinio Social	10
- Variaciones absolutas y relativas con respecto a igual período del año anterior	11 y 12
- Sección Regularización de la Familia y Documentación	13
- Sección Encuestas Sociales y Administrativas	13
- Caja de Convenios	13
- Variaciones absolutas y relativas con respecto a igual período del año anterior	14 y 15

- DEPARTAMENTO DE ASISTENCIA JURIDICA:

- Total de juicios	16
- Variaciones absolutas y relativas con respecto a igual período del año anterior	17 y 18
- Movimiento	19
- Variaciones absolutas y relativas con respecto a igual período del año anterior	20 y 21

ESTADISTICA CARCELARIA - AÑO 1967

- ASILO CORRECCIONAL DE MUJERES:

- Detenidas (Grupo de edad - Estado Civil)	22
- Variaciones absolutas y relativas con respecto a igual período del año anterior	23 y 24
- Porcentaje de entrada según edades y estado civil	25
- Representaciones Gráficas	
- Entradas según nacionalidad	26
- Porcentaje por nacionalidad sobre el total general	27
- Representación Gráfica	
- Entradas según delitos	28 a 30
- Representación Gráfica	
- Variaciones absolutas y relativas con respecto a igual período del año anterior	31 a 36
- Porcentaje según total de entradas	37 a 39
- Representación Gráfica	
- Entradas según profesión u oficio	40
- Representación Gráfica	
- Distribución porcentual de las entradas, según profesión u oficio ...	41

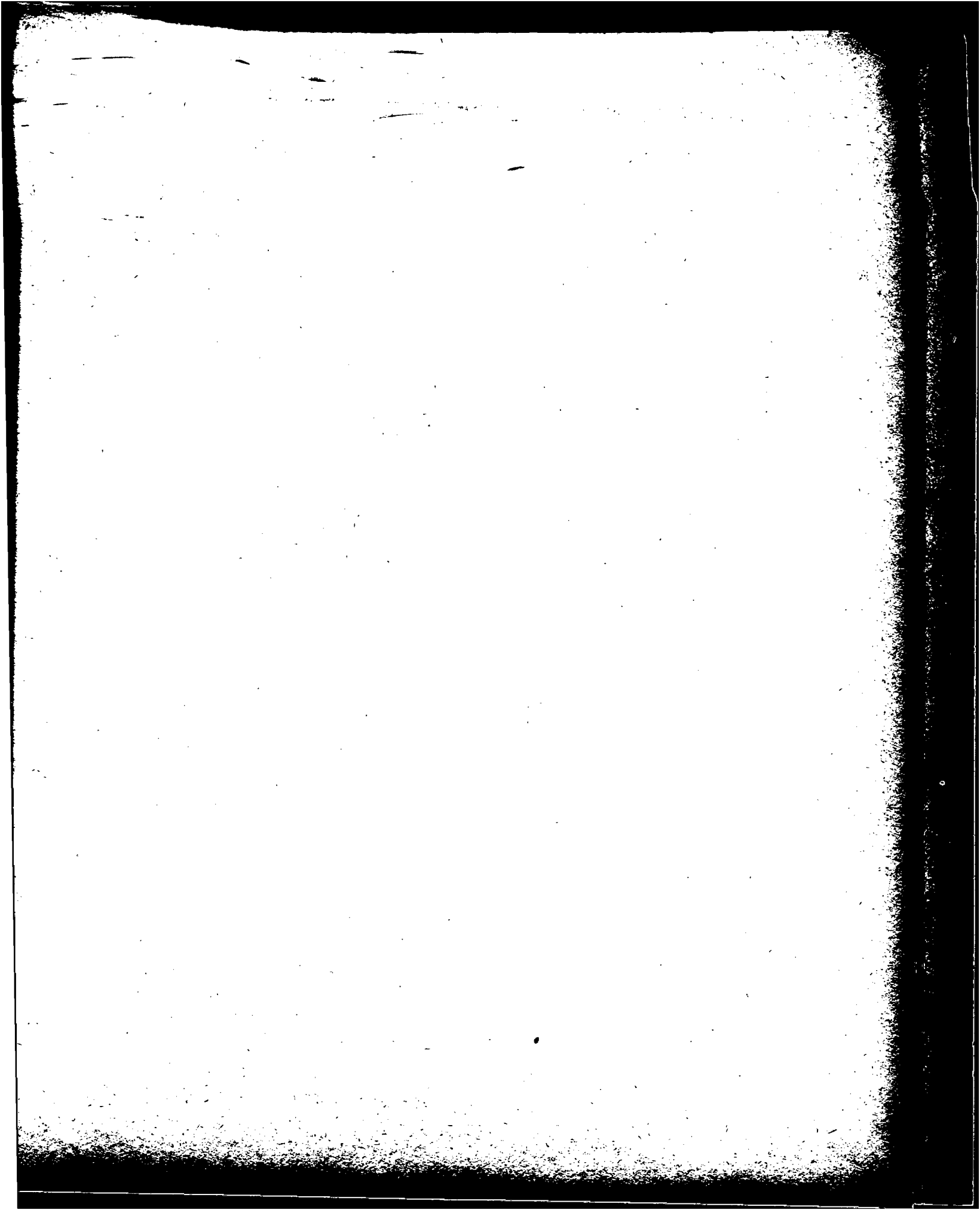

A D V E R T E N C I A



Con el objeto de facilitar al lector la correcta interpretación de las "VARIACIONES ABSOLUTAS Y RELATIVAS" que contiene el presente Boletín, esta Dirección considera oportuno dar una somera explicación del procedimiento seguido para la obtención de las mismas.-

VARIACIONES ABSOLUTAS:

Al valor absoluto registrado en un período dado, se le resta el valor correspondiente a igual lapso del año inmediato anterior; obteniéndose en consecuencia un guarismo positivo o negativo, según sea mayor o menor las cifras entre sí relacionadas: ejemplos.-

a) Variación absoluta positiva:

Año 1963 604 Mujeres entradas al Asilo Correccional de Mujeres

Año 1964 641 " " " " " "

$$641 - 604 = \text{más } 37.-$$

Variación absoluta positiva: más 37.- Mujeres entradas al Asilo Correccional de Mujeres.-

b) Variación absoluta negativa:

Año 1965 607 Mujeres entradas al Asilo Correccional de Mujeres

Año 1964 641 " " " " " "

$$641 - 607 = \text{menos } 34.-$$

Variación absoluta negativa: menos 34.- Mujeres entradas al Asilo Correccional de Mujeres.-

VARIACIONES RELATIVAS:

A título de ejemplo, podemos citar las siguientes relaciones (para mayor claridad repetimos los mismos guarismos tomados para las variaciones absolutas):

a) Variación relativa positiva:

Año 1963 604 Mujeres entradas al Asilo Correccional de Mujeres

Año 1964 641 " " " " " "

$$\frac{641}{604} = 106 \%$$

Indica un ingreso en más en 1964, sobre 1963 del 6 %.-

b) Variación relativa negativa:

Año 1965 607 Mujeres entradas al Asilo Correccional de Mujeres

Año 1964 641 " " " " " "

$$\frac{607}{641} = 94,7 \%$$

Indica una disminución en 1965, sobre 1964 del 5,3 %.-

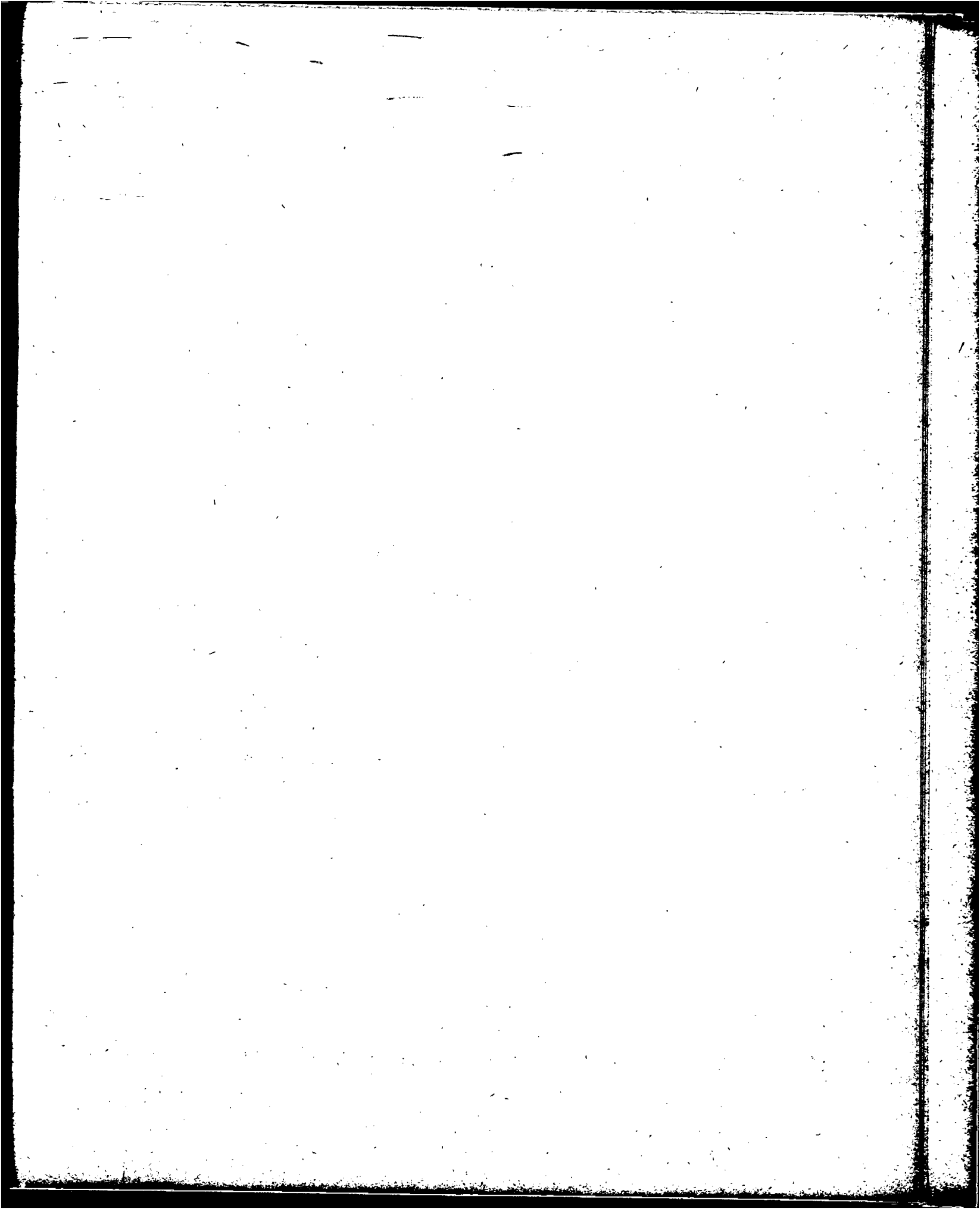

TRIBUNAL MUNICIPAL DE FALTAS

CAUSAS RESUELTAS

PERIODO:	Total de Sentencias (1)	MULTAS			ARRESTOS			CLAUSURAS			INHABILITACIONES			Comisos
		Total	Mayores	Menores	Total	Mayores	Menores	Total	Temporarias	Tiempo indeterminado	Total	Temporarias	Definitivas	
(NUMERO)														
1963	400.676	189.547	59.523	130.024	115	8	107	46	44	2	54	54	.	49
1964	880.517	191.384	47.751	143.633	52	7	45	13	10	3	28	27	1	73
1965	820.531	125.198	52.543	72.655	81	1	80	8	5	3	8	8	.	53
1966	363.466	202.943	72.185	130.758	103	3	100	26
1967	405.408	214.154	112.553	101.601	79	6	73	2	.	2	.	.	.	7
D. 1966	23.411	14.181	5.536	8.645	3	.	3	3
B. 1967	10.886	3.648	432	3.216	6	.	6
F. "	26.010	15.393	8.211	7.182	9	1	8
M. "	31.069	20.790	9.886	10.904	7	.	7
A. "	29.946	16.939	7.408	9.531	2	.	2
M. "	24.270	15.641	5.538	10.103	7	.	7
J. "	33.508	25.235	15.590	9.645	4	.	4
J. "	24.382	14.493	5.610	8.883	7	.	7	2	.	2	.	.	.	1
A. "	44.011	20.797	9.629	11.168	12	1	11	3
S. "	51.921	23.542	13.739	9.803	8	.	8	1
O. "	55.321	24.357	16.739	7.618	1	.	1	1
H. "	42.412	18.881	11.064	7.817	3	.	3
D. "	31.672	14.438	8.707	5.731	13	4	9	1

(1).- La suma de los parciales no coincide con el total de sentencias, por no computarse las multas accesorias.-

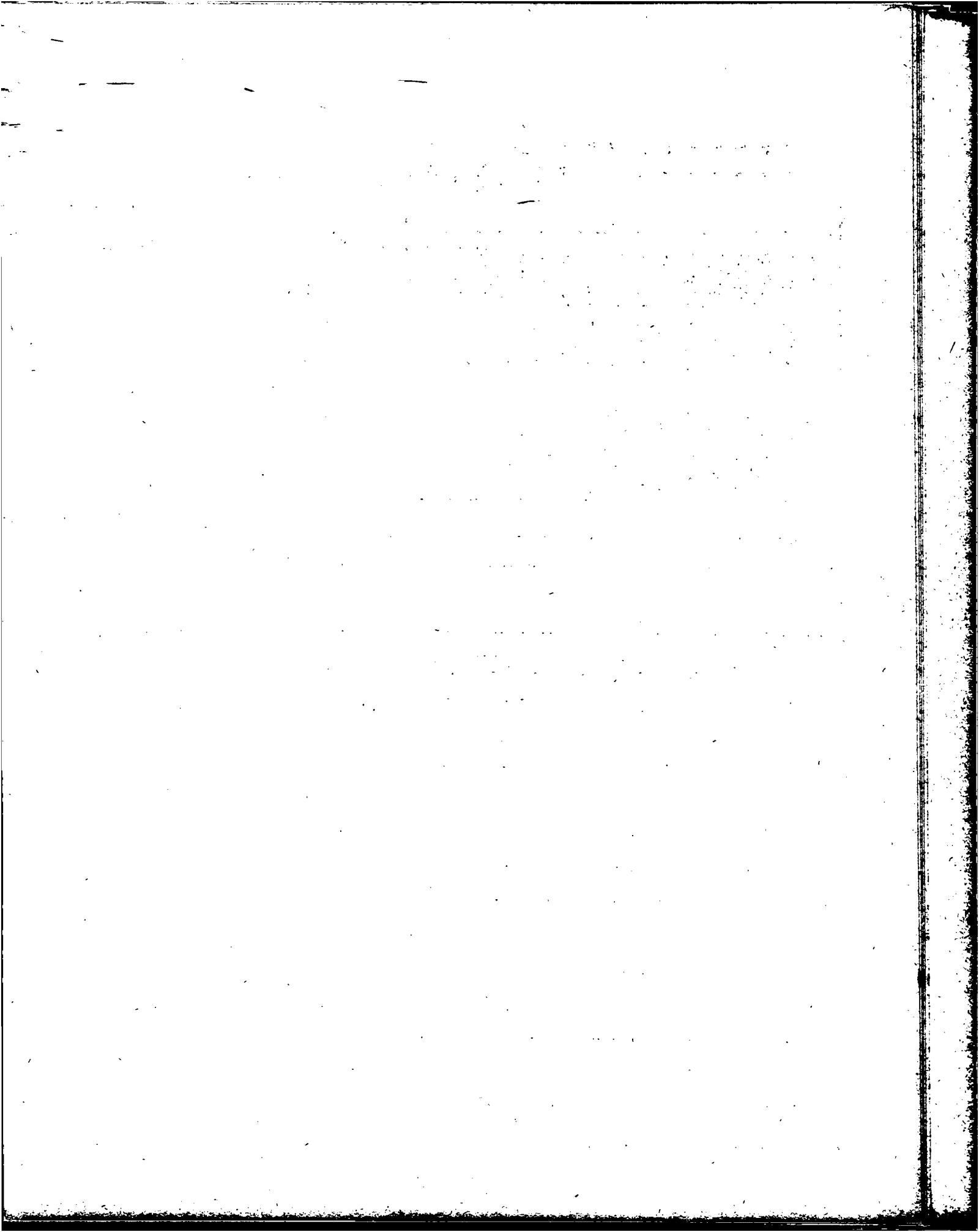

CAUSAS RESUELTAS POR EL TRIBUNAL MUNICIPAL DE FALTAS

1963-1967

TOTAL GENERAL

MILES DE CAUSAS RESUELTAS

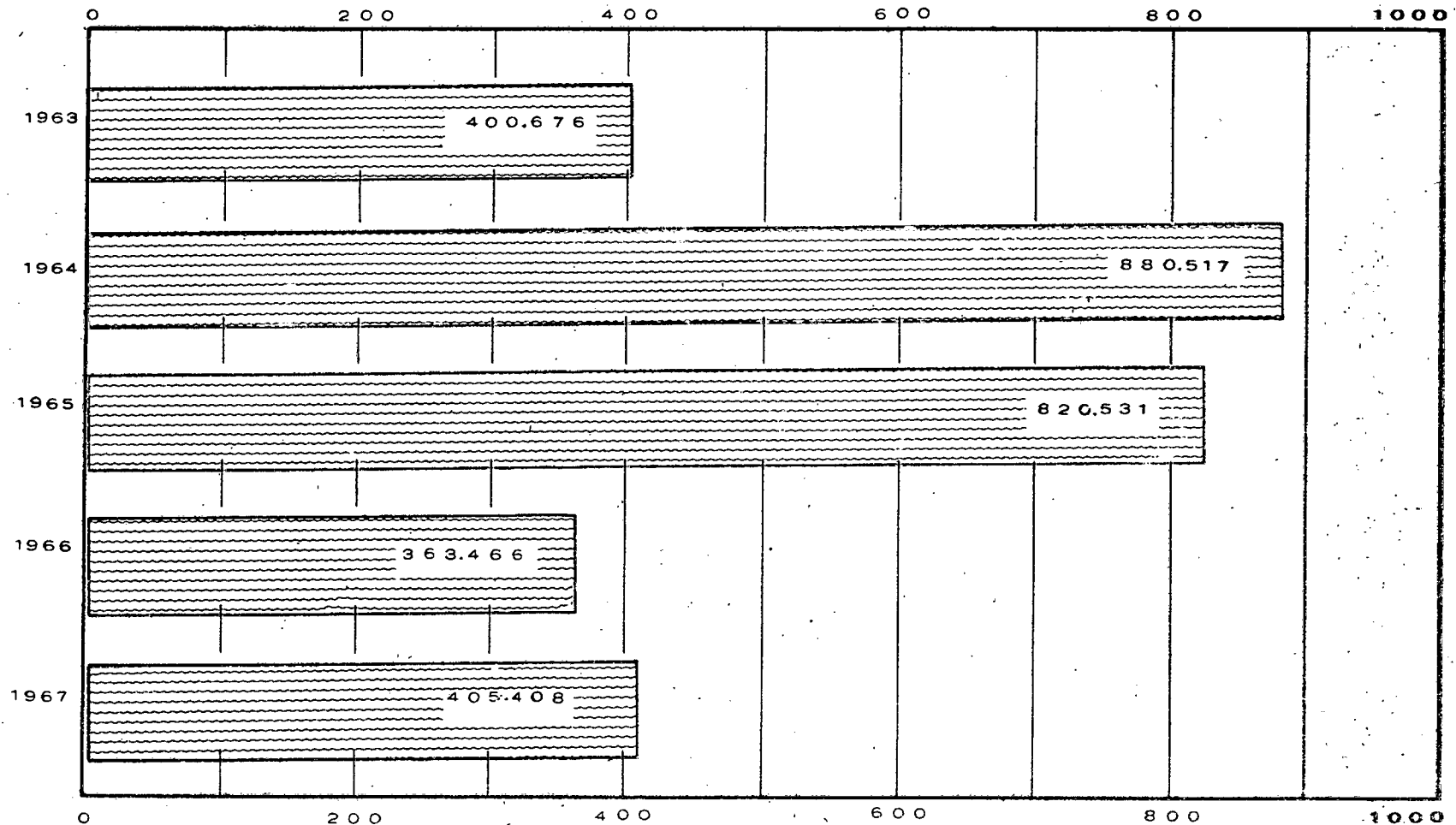

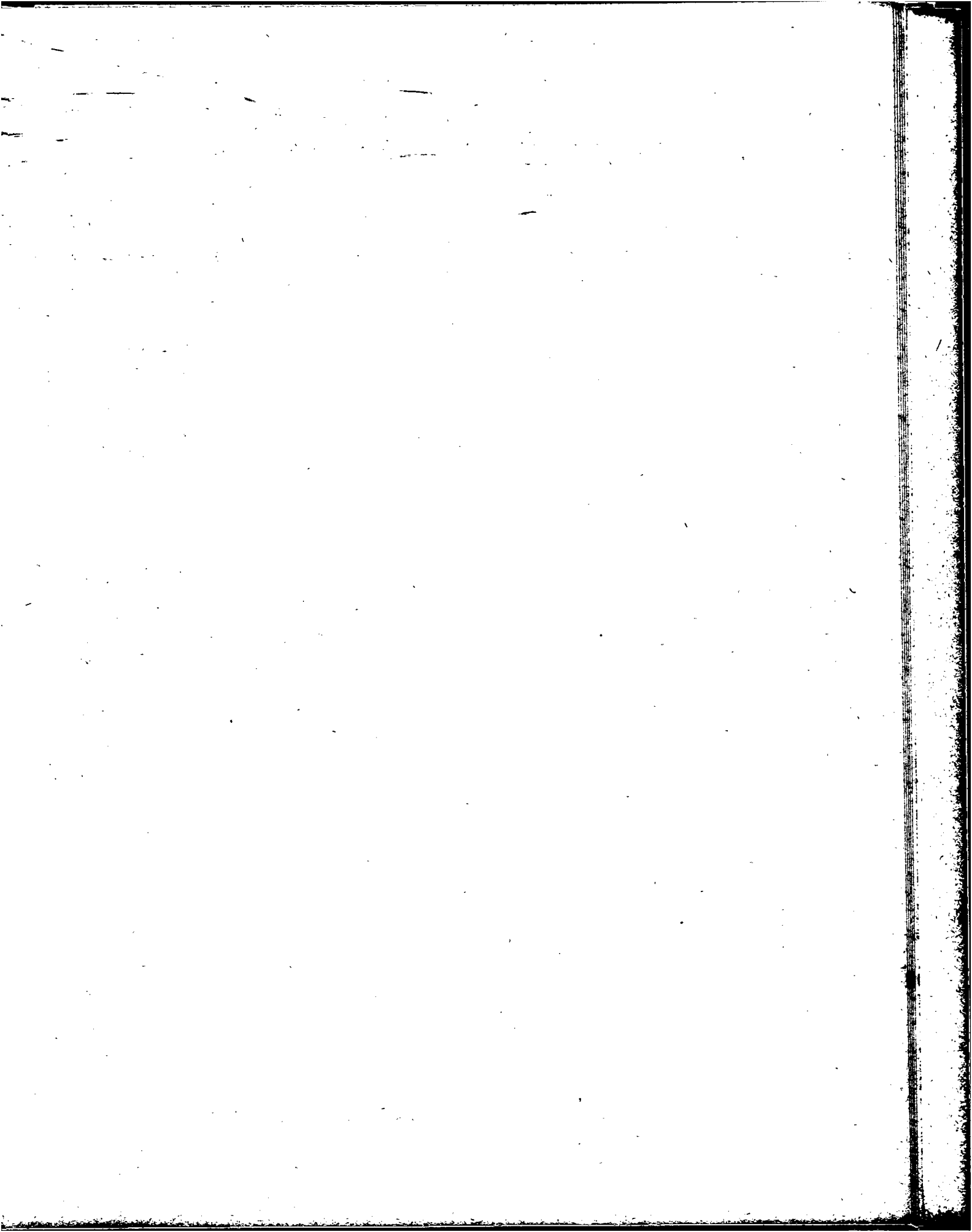

TRIBUNAL MUNICIPAL DE FALTAS

CAUSAS RESUELTAS

PERIODO:	SOBRESEJMIENTOS		Condenas Condicio- nales	Perdones	Prescrip- ciones	Incompe- tencias	Severas amonos- taciones	Desestima- das	Apelacio- nes	Amnistias	Pagos vo- luntarios
	Defini- tivos	Provisio- nales									
	(NUMERO)										
1963	12.619	22.746	40.197	2.641	79.888	192	20.748	31.251	546	.	186
1964	12.712	21.775	26.182	2.392	5.021	351	28.421	34.383	236	557.521	101
1965	6.828	13.190	19.431	3.285	2.741	416	15.653	17.525	276	604.077	11.826
1966	10.365	16.867	19.700	6.539	2.624	1.810	13.937	14.927	354	200	73.032
1967	16.501	16.334	13.392	6.154	35.750	110	14.605	18.217	333	1	69.772
D. 1966	1.330	1.044	1.111	425	856	19	974	1.584	28	.	1.854
E. 1967	615	319	496	137	187	.	182	573	.	1	4.722
F. "	1.036	924	1.167	396	1.782	14	1.015	2.435	9	.	1.831
M. "	1.035	1.612	1.461	770	544	6	1.489	1.073	23	.	2.259
A. "	1.018	1.338	971	535	2.784	17	1.375	1.247	25	.	3.655
M. "	1.144	1.461	1.309	566	1.022	7	1.223	958	34	.	895
J. "	1.632	1.369	1.137	508	1.061	27	1.134	615	31	.	755
J. "	1.462	1.350	959	430	710	10	1.138	2.811	41	.	768
A. "	2.127	1.653	1.264	529	6.205	15	1.459	1.980	35	.	7.932
S. "	1.574	1.679	1.068	482	6.344	2	1.361	1.029	36	.	14.756
O. "	1.870	1.687	1.045	500	11.204	2	1.353	2.022	22	.	11.257
N. "	1.542	1.464	1.445	557	2.770	2	1.320	2.347	32	.	12.049
D. "	1.446	1.478	1.070	744	1.137	8	1.556	1.127.	45	.	8.609

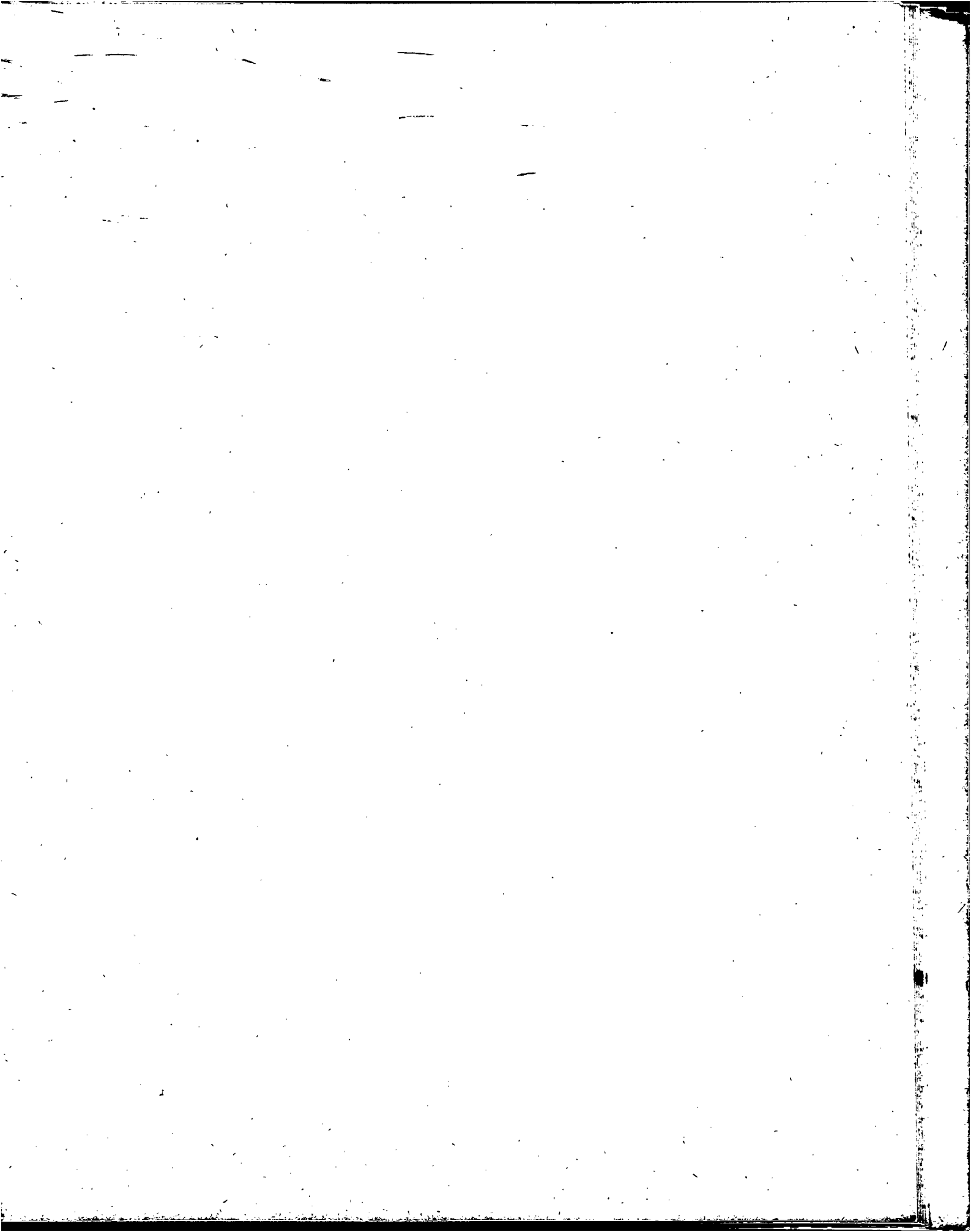

CAUSAS RESUELTAS POR EL TRIBUNAL MUNICIPAL DE FALTAS

PRINCIPALES CAUSAS - 1967

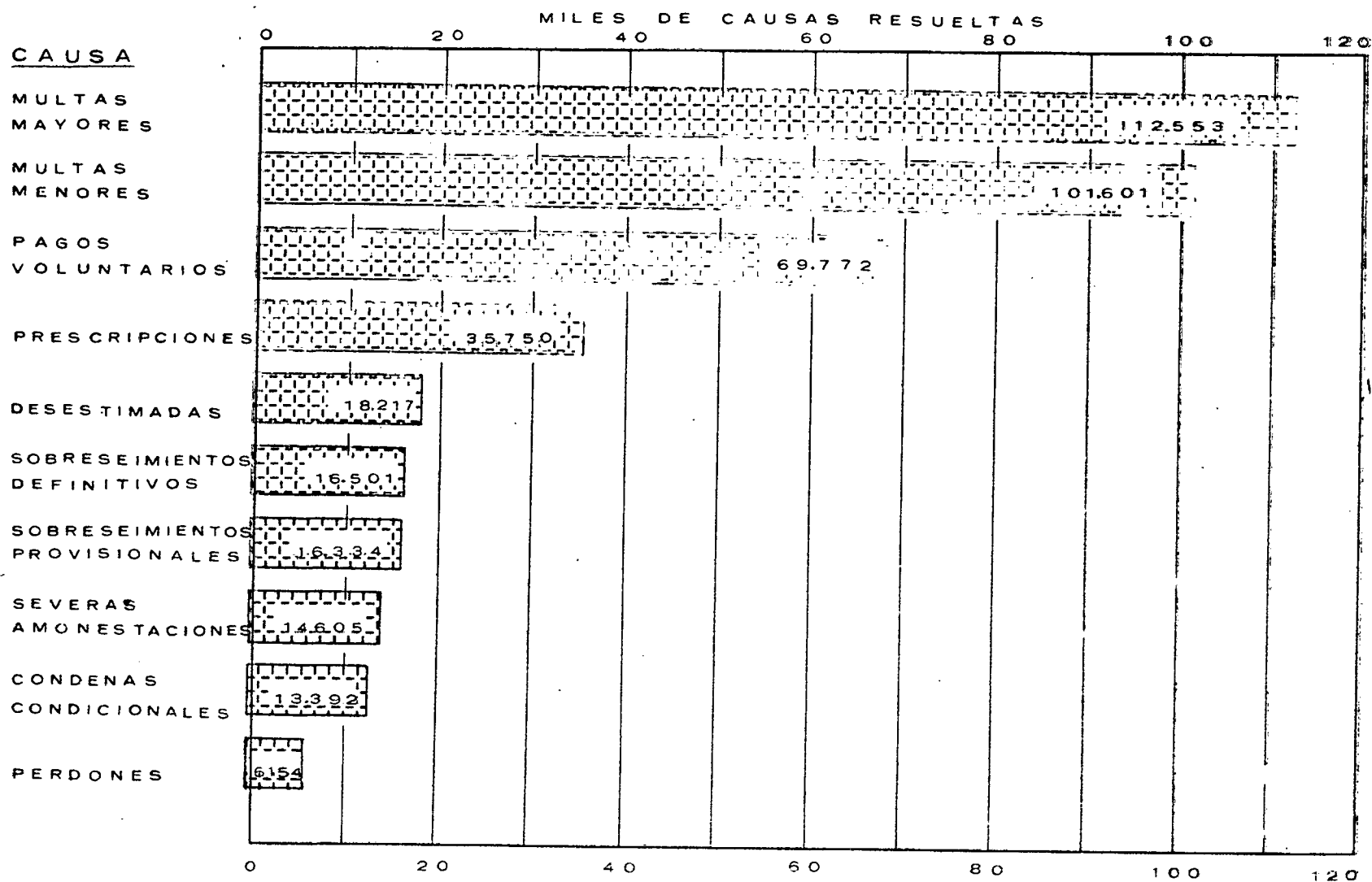

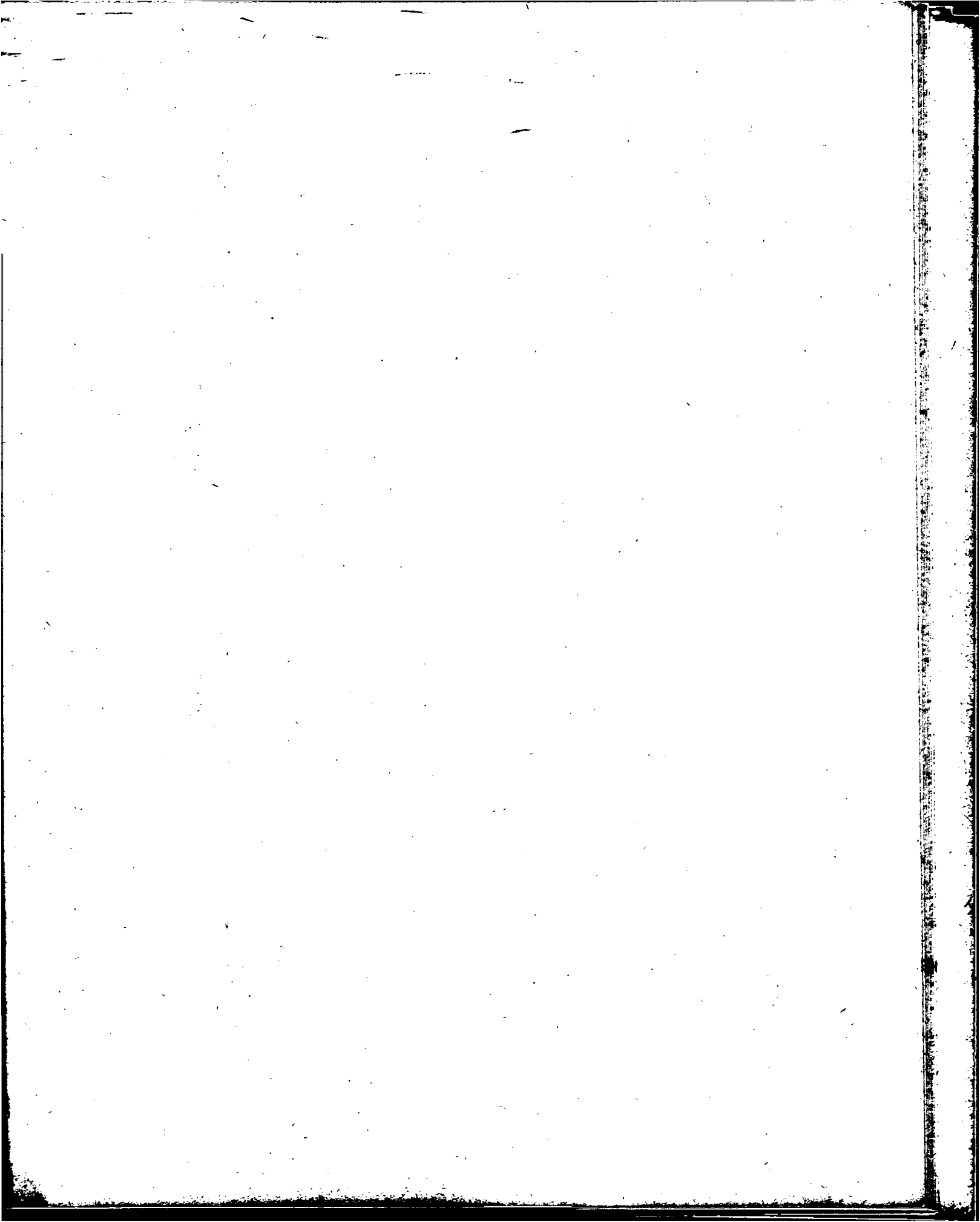

TRIBUNAL MUNICIPAL DE FALTAS

CAUSAS RESUELTAS

VARIACIONES ABSOLUTAS Y RELATIVAS CON RESPECTO A IGUAL PERIODO DEL AÑO ANTERIOR

PERIODO:	TOTAL DE SENTENCIAS		MULTAS					
	Absolutas N°	Relativas %	TOTAL		MAYORES		MENORES	
			Absolutas N°	Relativas %	Absolutas N°	Relativas %	Absolutas N°	Relativas %
1963	3.346	0,8	-27.378	-12,6	22.014	58,7	-49.392	-27,5
1964	479.841	119,8	1.837	0,1	-11.772	-19,8	13.609	10,5
1965	- 59.986	- 6,8	-66.186	-34,6	4.792	10,0	-70.976	-49,4
1966	-457.065	-55,7	77.745	62,1	19.642	37,4	58.103	80,0
1967	41.942	11,5	11.211	5,5	40.368	55,9	-29.157	-22,3
D. 1966	- 58	- 0,2	4.149	41,4	2.848	106,0	1.301	17,7
E. 1967	1.125	11,5	877	31,6	268	163,4	609	23,4
F. "	2.538	10,8	6.435	71,8	4.831	142,9	1.604	28,8
M. "	- 68	- 0,2	5.916	39,8	6.905	231,6	- 989	- 8,3
A. "	5.054	20,3	4.968	41,5	5.254	243,9	- 286	- 2,9
M. "	- 6.140	-20,2	- 628	- 3,9	1.598	40,6	- 2.226	-18,1
J. "	6.853	25,7	9.495	60,3	11.125	249,2	- 1.630	-14,5
J. "	- 12.112	-33,2	- 7.294	-33,5	- 2.803	-33,3	- 4.491	-33,6
A. "	1.735	4,1	- 5.556	-21,1	- 1.027	- 9,6	- 4.529	-28,9
S. "	12.202	30,7	- 2.341	- 9,0	2.824	25,9	- 5.165	-34,5
O. "	12.334	28,7	- 1.437	- 5,6	4.143	32,9	- 5.580	-42,3
H. "	10.160	31,5	519	2,8	4.079	58,4	- 3.560	-31,3
D. "	8.261	35,3	257	1,8	3.171	57,3	- 2.914	-33,7

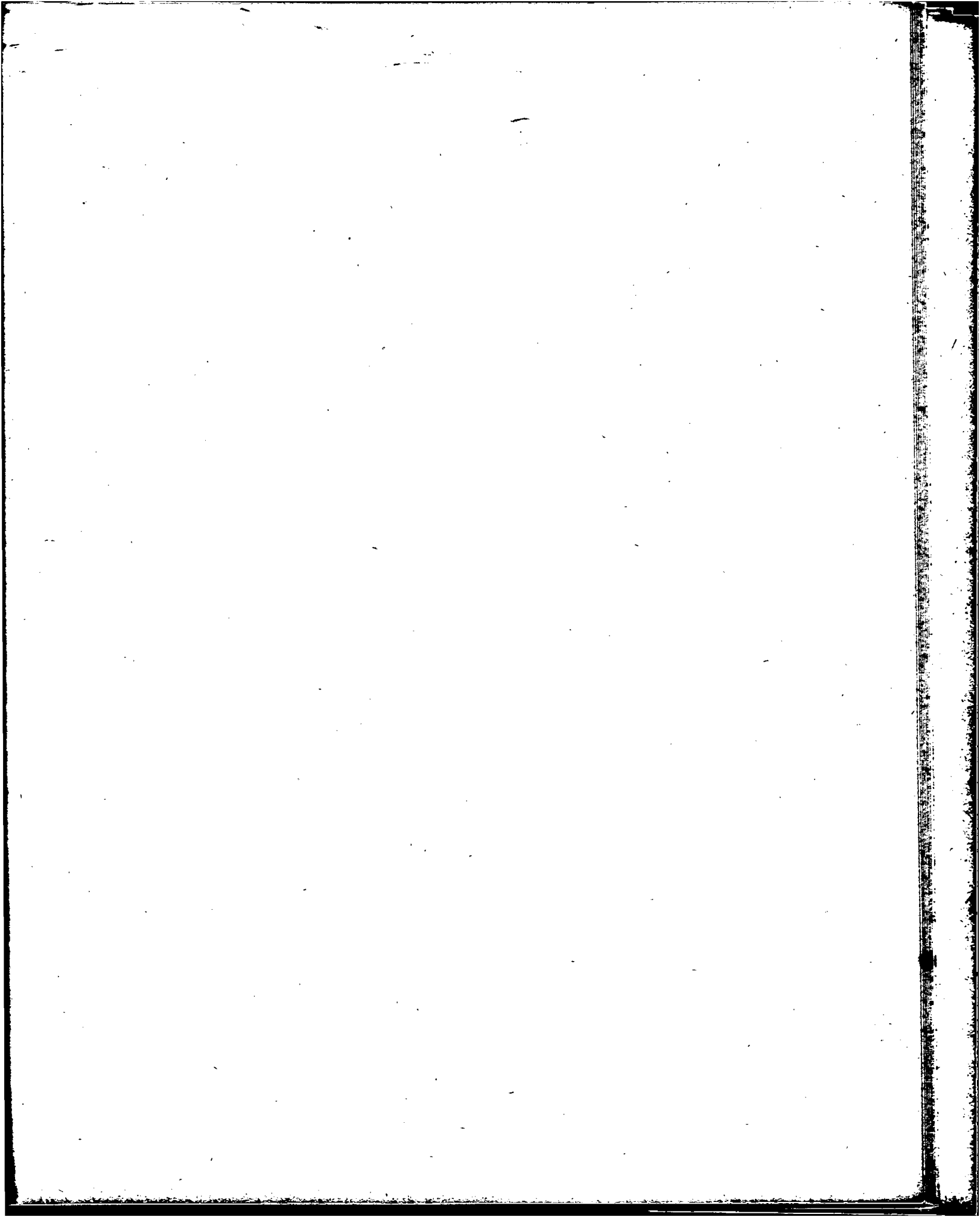

TRIBUNAL MUNICIPAL DE FALTAS

CAUSAS RESUELTAS

VARIACIONES ABSOLUTAS Y RELATIVAS CON RESPECTO A IGUAL PERIODO DEL AÑO ANTERIOR

PERIODO:	ARRESTOS						CLAUSURAS					
	TOTAL		MAYORES		MENORES		TOTAL		TEMPORARIAS		TIEMPO INDETERMINADO	
	Absolutas	Relativas	Absolutas	Relativas	Absolutas	Relativas	Absolutas	Relativas	Absolutas	Relativas	Absolutas	Relativas
	Nº	%	Nº	%	Nº	%	Nº	%	Nº	%	Nº	%
1963	94	447,6	6	300,0	88	463,2	26	130,0	25	131,6	1	100,0
1964	-63	-54,8	-1	-12,5	-62	-57,9	-33	-71,7	-34	-77,3	1	50,0
1965	29	55,8	-6	-85,7	35	77,8	-5	-38,5	-5	-50,0	-	-
1966	22	27,2	2	200,0	20	25,0	-8	.	-5	.	-3	.
1967	-24	-23,3	3	100,0	-27	-27,0	2	.	.	.	2	.
D. 1966	-3	-50,0	.	.	-3	-50,0	-3	.	-2	.	-1	.
E. 1967	6	.	.	.	6
F. "	1	12,5	1	.	-	-
M. "	-	-	.	.	-	-
A. "	-2	-50,0	.	.	-2	-50,0
M. "	-	-	-2	.	2	40,0
J. "	-8	-66,7	-1	.	-7	-63,6
J. "	-19	-73,1	.	.	-19	-73,1	2	.	.	.	2	.
A. "	-4	-25,0	1	.	-5	-31,3
S. "	-3	-27,3	.	.	-3	-27,3
O. "	-2	-66,7	.	.	-2	-66,7
H. "	-3	-50,0	.	.	-3	-50,0
D. "	10	333,3	4	.	6	200,0

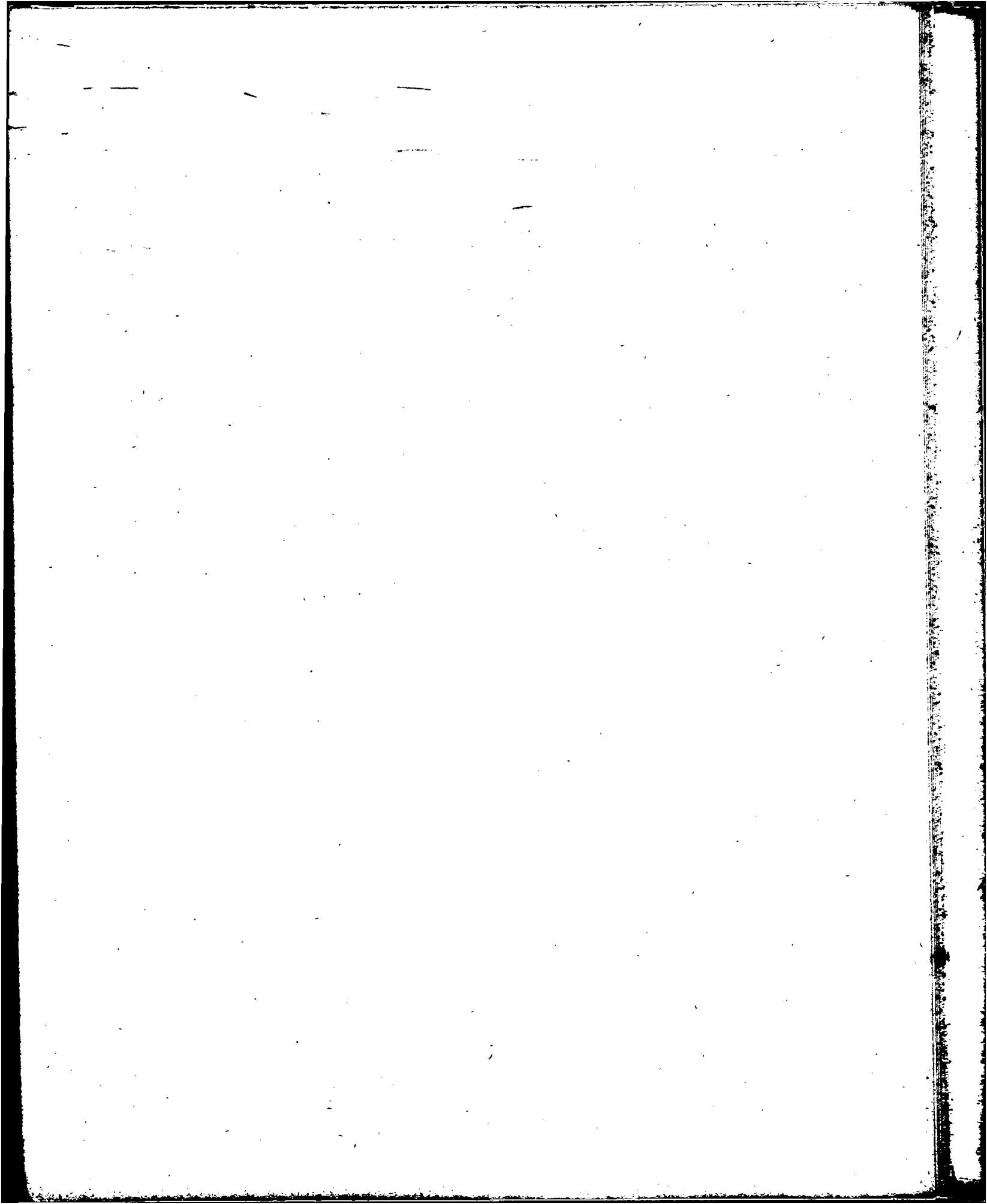

TRIBUNAL MUNICIPAL DE FALTAS

CAUSAS RESUELTAS

VARIACIONES ABSOLUTAS Y RELATIVAS CON RESPECTO A IGUAL PERIODO DEL AÑO ANTERIOR

INEHABILITACIONES

PERIODO:	TOTAL		TEMPORARIAS		DEFINITIVAS		COMISOS	
	Absolutas	Relativas	Absolutas	Relativas	Absolutas	Relativas	Absolutas	Relativas
	Nº	%	Nº	%	Nº	%	Nº	%
1963	-63	-53,8	-63	-53,8	.	.	10	25,6
1964	-26	-48,1	-27	-50,0	1	.	24	49,0
1965	-20	-71,4	-19	-70,4	-1	.	-20	-27,4
1966	- 8	.	- 8	.	.	.	-27	-50,9
1967	-19	-73,1
D. 1966	- 1	.	- 1	.	.	.	- 1	-25,0
E. 1967	- 1	.
F. "	- 6	.
M. "	- 2	.
A. "
M. "	- 4	.
J. "	- 2	.
J. "	- 3	-75,0
A. "	- 1	-25,0
S. "	1	.
O. "	1	.
N. "
D. "	- 2	-66,7

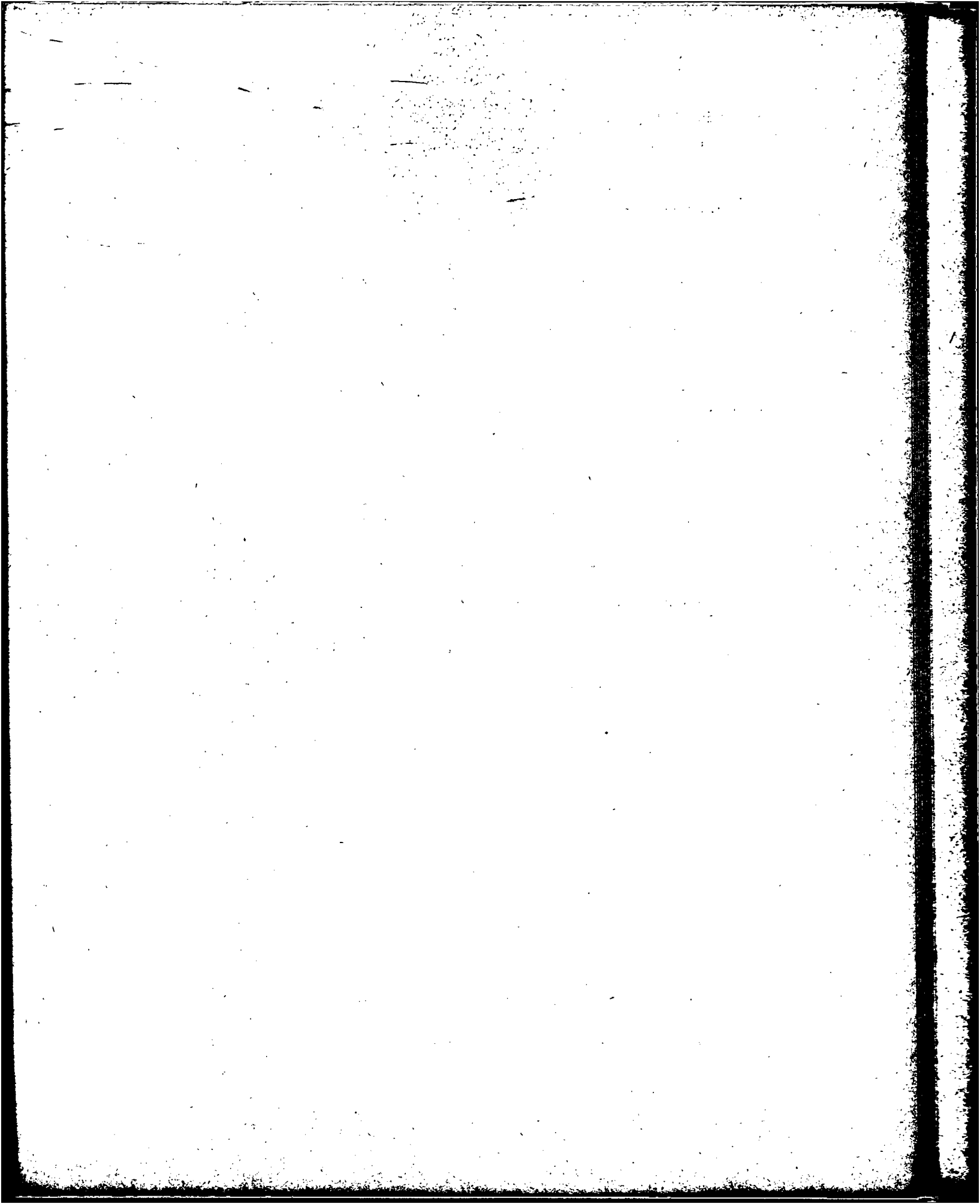

TRIBUNAL MUNICIPAL DE PALTAS

CAUSAS RESUELTAS

VARIACIONES ABSOLUTAS Y RELATIVAS CON RESPECTO A IGUAL PERIODO DEL AÑO ANTERIOR

PERIODO:	SOBRESERIMIENTOS				Condenas Condicionales		Perdones		Prescripciones	
	Definitivos		Provisionales		Absolutas N°	Relativas %	Absolutas N°	Relativas %	Absolutas N°	Relativas %
	Absolutas N°	Relativas %	Absolutas N°	Relativas %						
1963	4.504	55,5	-1.838	- 7,5	3.818	10,5	-741	-21,9	21.136	36,0
1964	93	0,7	- 971	- 4,3	-14.015	-34,9	-249	- 9,4	-74.867	-93,7
1965	-5.884	-46,3	-8.585	-39,4	- 6.751	-25,8	893	37,3	- 2.280	-5,4
1966	3.537	51,8	3.677	27,9	269	1,4	3.304	100,6	- 117	- 4,3
1967	6.136	59,2	- 533	- 3,2	- 6.308	-32,0	-435	- 6,6	33.126	1.262,4
D. 1966	857	181,2	- 534	-33,8	- 1.031	-48,1	95	28,8	849	12.128,6
E. 1967	493	404,1	145	83,3	177	55,5	58	73,4	185	9.250,0
F. "	360	53,3	14	1,5	38	3,4	12	3,1	1.751	5.648,4
H. "	183	21,5	- 315	-16,0	- 897	-38,0	69	9,8	514	1.713,3
A. "	430	73,1	57	4,4	- 748	-43,5	57	11,9	2.770	19.785,7
H. "	393	52,3	- 278	-16,0	- 805	-38,1	- 7	- 1,2	1.015	14.500,0
J. "	1.066	188,3	90	7,0	- 477	-29,6	- 10	- 1,9	1.046	70.633,3
J. "	486	49,8	- 435	-24,4	- 843	-46,8	- 47	- 9,9	680	2.266,7
A. "	1.176	119,1	- 53	- 3,1	- 865	-40,6	-203	-27,7	6.169	17.136,1
B. "	544	52,8	- 24	- 1,4	- 1.010	-48,6	-345	-41,7	6.143	3.056,2
O. "	728	63,7	315	23,0	- 627	-37,5	-267	-34,8	10.444	1.374,2
H. "	181	13,3	- 483	-24,8	- 210	-12,7	- 71	-11,3	2.128	331,5
D. "	116	8,7	434	41,6	- 41	- 3,7	319	75,1	281	32,8

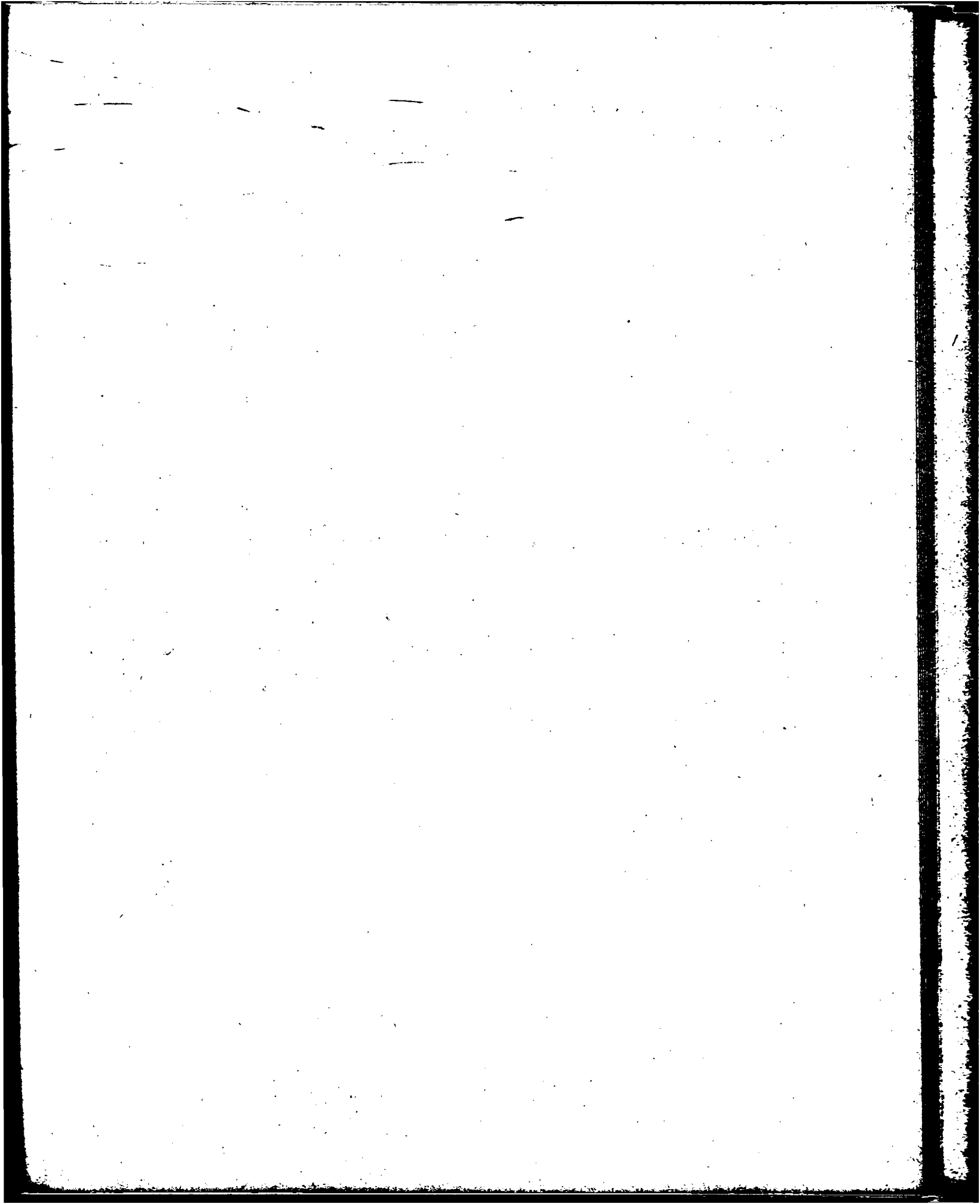

TRIBUNAL MUNICIPAL DE FALTAS

CAUSAS RESUELTAS

VARIACIONES ABSOLUTAS Y RELATIVAS CON RESPECTO A IGUAL PERIODO DEL AÑO ANTERIOR

PERIODO:	Incompetencias		Severas Amonestaciones		Desestimadas		Apelaciones		Amnistias		Pagos Voluntarios	
	Absolutas	Relativas	Absolutas	Relativas	Absolutas	Relativas	Absolutas	Relativas	Absolutas	Relativas	Absolutas	Relativas
	Nº	%	Nº	%	Nº	%	Nº	%	Nº	%	Nº	%
1963	- 37	- 16,2	4.005	23,9	66	0,2	271	98,5	.	.	- 506	- 73,1
1964	159	82,8	7.673	37,0	3.132	10,0	-310	- 56,8	557.521	.	- 85	- 45,7
1965	65	18,5	12.768	- 44,9	-16.858	-49,0	40	16,9	46.556	8,4	11.725	11.608,9
1966	1.394	335,1	-1.716	- 11,0	- 2.598	-14,8	78	28,3	-603.877	-100,0	61.206	517,6
1967	-1.700	- 93,9	668	4,8	3.290	22,0	- 21	- 5,9	- 199	- 99,5	-3.260	- 4,5
D. 1966	- 21	- 52,5	- 521	- 34,8	- 18	- 1,1	- 9	- 24,3	- 40	.	-3.833	- 67,4
E. 1967	- 52	.	- 57	- 23,8	13	2,3	- 13	.	- 3	- 75,0	- 704	- 13,0
F. "	- 594	- 97,7	212	26,4	996	69,2	- 9	- 50,0	- 34	.	-6.641	- 78,4
M. "	- 214	- 97,3	72	5,0	- 503	-31,9	- 9	- 28,1	- 25	.	-4.857	- 68,3
A. "	- 352	- 95,4	478	53,3	136	12,2	- 15	- 37,5	- 40	.	-2.685	- 42,1
M. "	- 148	- 95,5	- 121	- 9,0	- 206	-17,7	- 3	- 8,1	- 61	.	-5.287	- 85,5
J. "	- 134	- 83,2	35	3,2	- 484	-44,0	- 2	- 6,1	- 14	.	-3.748	- 83,2
J. "	- 10	- 50,0	29	2,6	1.111	65,4	13	46,4	- 15	.	-5.769	- 85,6
A. "	- 18	- 54,5	- 108	- 6,9	790	66,4	- 6	- 14,6	- 5	.	437	5,8
S. "	- 32	- 94,1	- 237	- 14,8	- 195	-15,9	4	12,5	- 2	.	9.700	190,3
O. "	- 111	- 98,2	- 184	- 12,0	907	81,3	- 1	- 4,3	.	.	2.568	29,6
E. "	- 24	- 92,3	- 33	- 2,4	1.182	101,5	3	10,3	.	.	6.971	137,3
D. "	- 11	- 57,9	582	59,8	- 457	-28,9	17	60,7	.	.	6.755	364,3

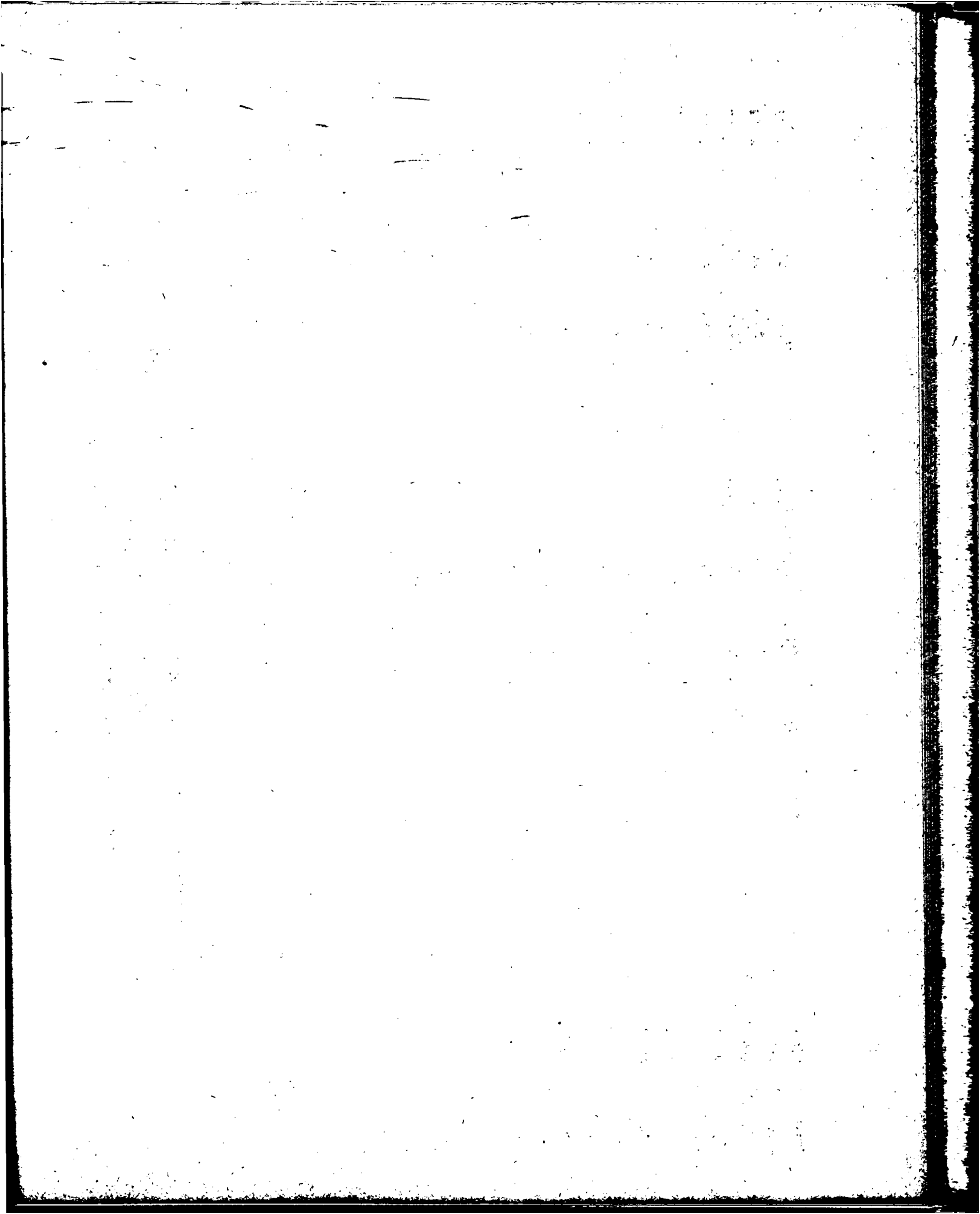

TRIBUNAL MUNICIPAL DE FALTAS

CAUSAS RESUELTAS

PORCENTAJE SOBRE EL TOTAL DE SENTENCIAS

PRINCIPALES CAUSAS

PERIODO:	TOTAL DE SENTENCIAS	MULTAS			PAGOS VOLUNTARIOS	PRESCRIPCIONES	RESISTENCIAS
		TOTAL	MAYORES	MEJORES			
1963	100,0	47,3	14,9	32,5	-	19,9	7,8
1964	100,0	21,7	5,4	16,3	-	0,6	3,9
1965	100,0	15,3	6,4	8,9	1,4	0,3	2,1
1966	100,0	55,8	19,9	36,0	20,1	0,7	4,1
1967	100,0	52,8	27,8	25,1	17,2	8,8	4,5
D. 1966	100,0	60,6	23,6	36,9	7,9	3,7	6,8
E. 1967	100,0	33,5	4,0	29,5	43,4	1,7	5,3
F. "	100,0	59,2	31,6	27,6	7,0	6,9	9,4
M. "	100,0	66,9	31,8	35,1	7,3	1,8	3,5
A. "	100,0	56,6	24,7	31,8	12,3	9,3	4,2
M. "	100,0	64,4	22,8	41,6	3,7	4,2	3,9
J. "	100,0	75,3	46,5	28,8	2,3	3,2	1,8
J. "	100,0	59,4	23,0	36,4	4,0	2,9	11,5
A. "	100,0	47,3	21,9	25,4	18,0	14,1	4,5
S. "	100,0	45,3	26,5	18,9	28,5	12,2	2,0
O. "	100,0	44,0	30,3	13,8	20,3	20,3	3,7
H. "	100,0	44,5	26,1	18,4	28,4	6,5	5,5
D. "	100,0	45,6	27,5	18,1	27,2	3,6	3,6

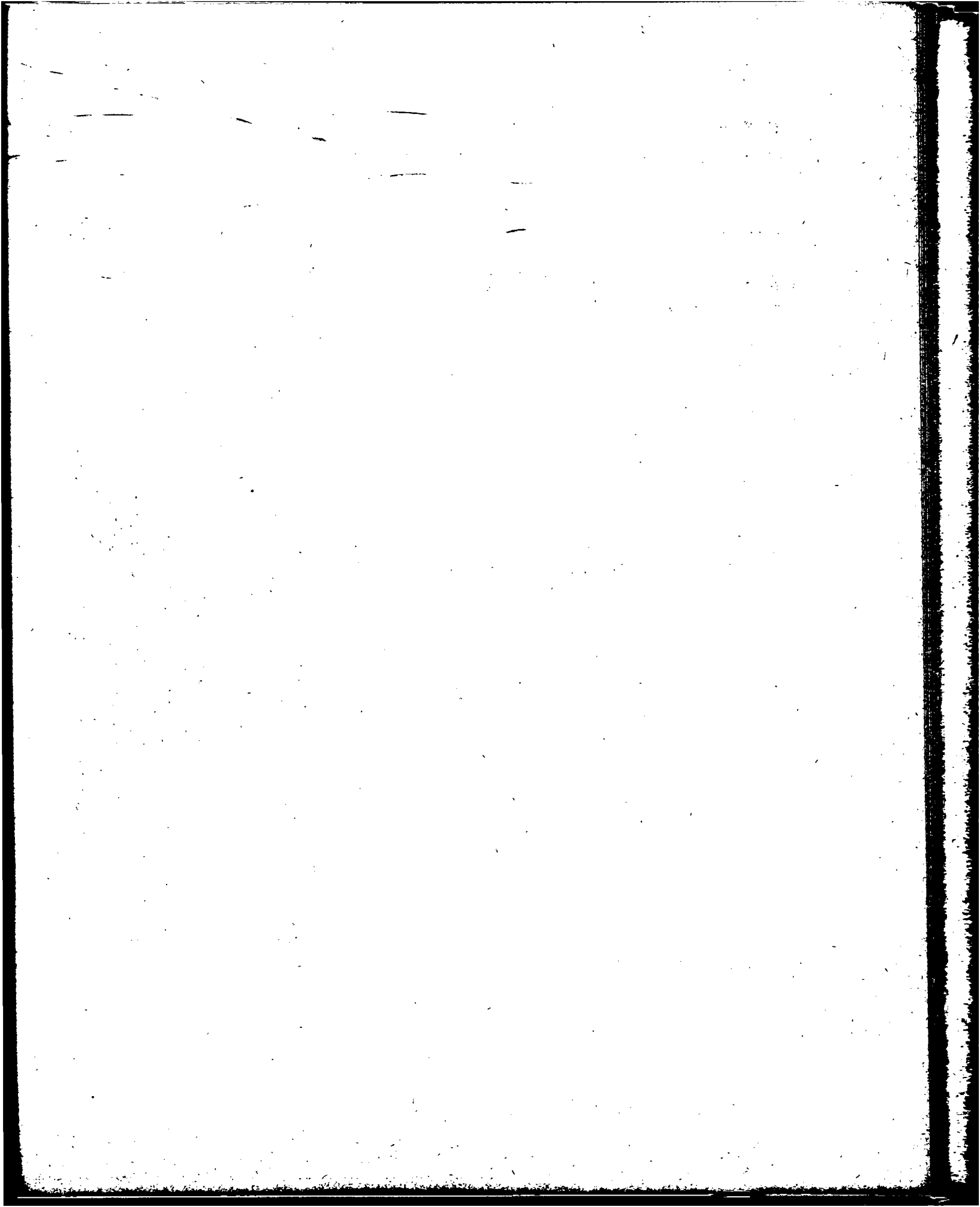

CAUSAS RESUELTAS POR EL TRIBUNAL MUNICIPAL DE FALTAS

PRINCIPALES CAUSAS

EVOLUCION QUE TUVIERON SOBRE EL TOTAL GENERAL EN %

PERIODO 1963-1967

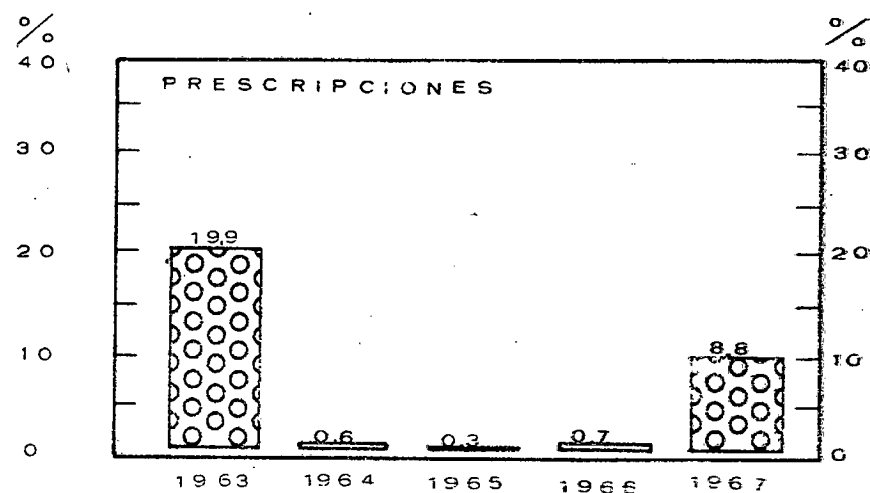
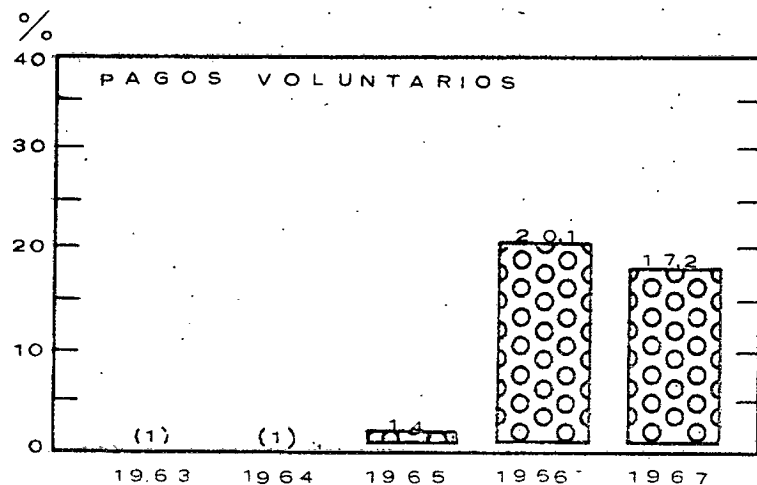
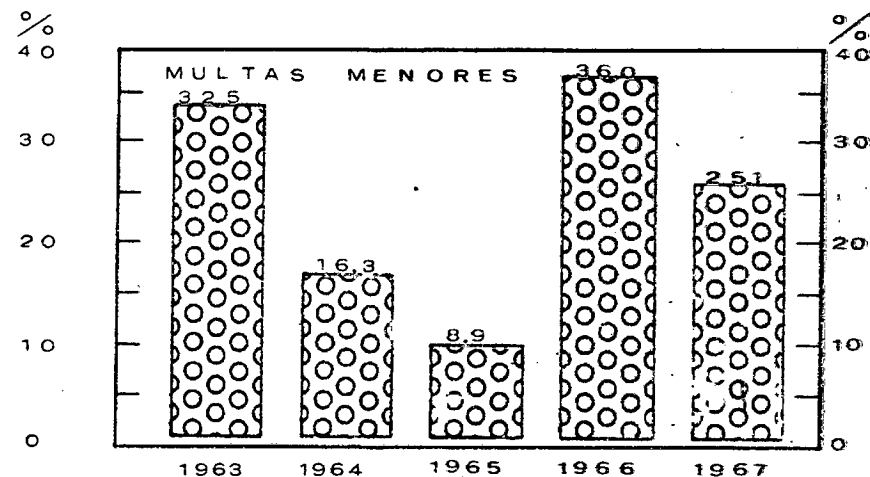
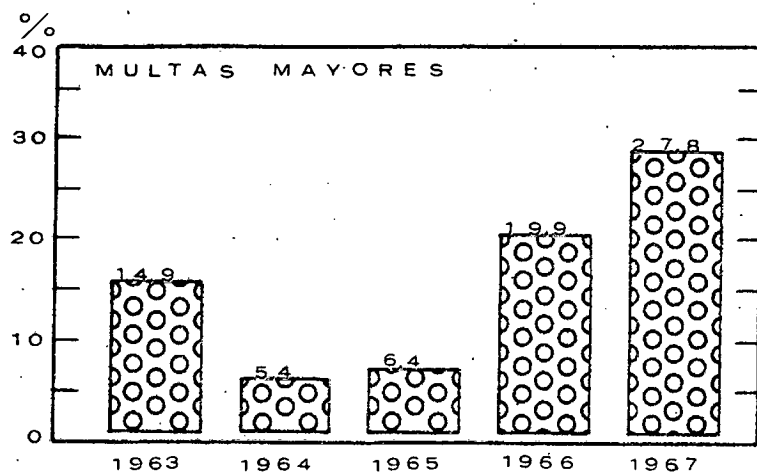

(1) NO EXISTIA EL CONCEPTO

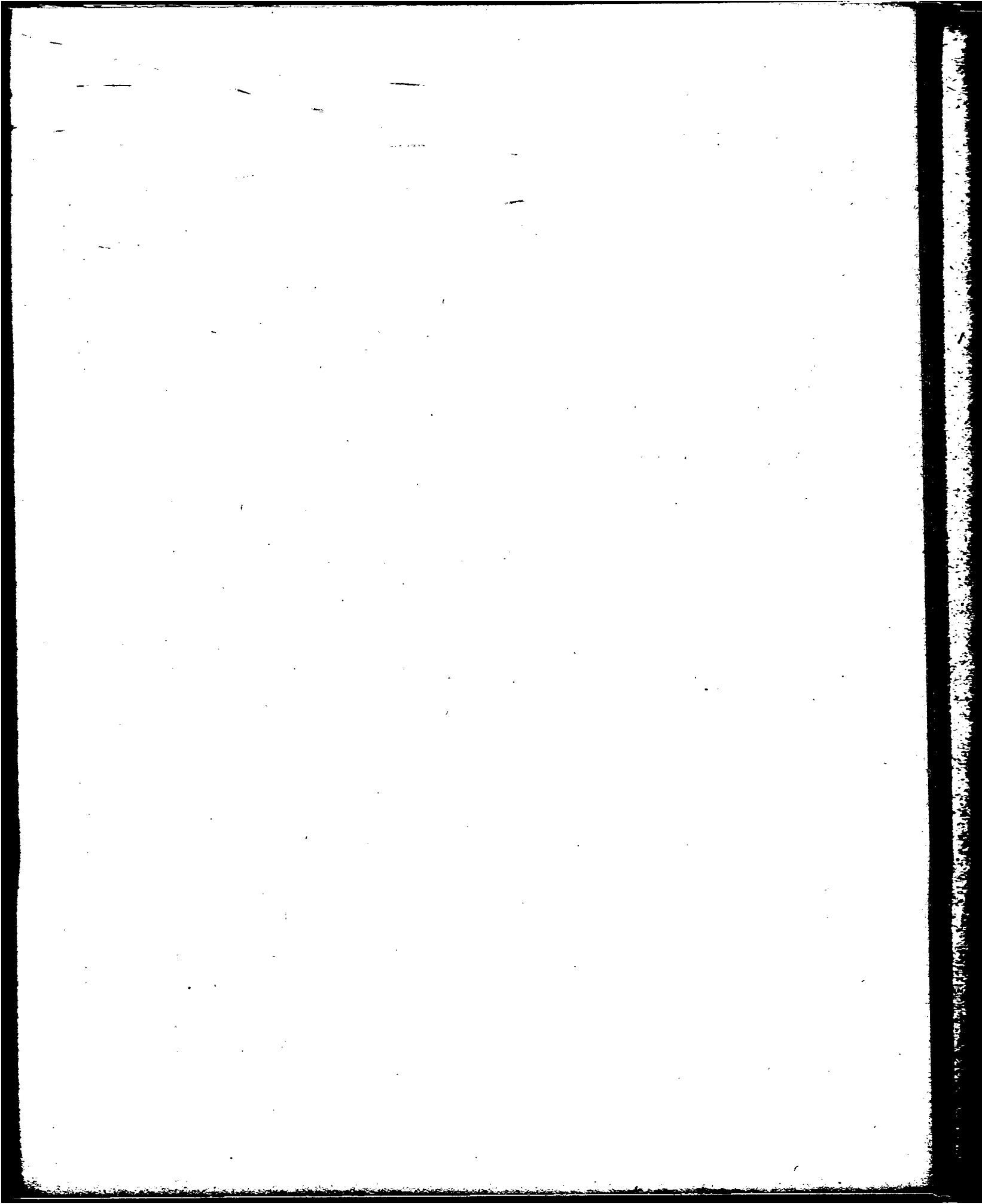

TRIBUNAL MUNICIPAL DE FALTAS

CAUSAS RESUELTAS

PORCENTAJE SOBRE EL TOTAL DE SENTENCIAS

PRINCIPALES CAUSAS

PERIODO:	SOBRESERIMIENTOS		SEVERAS AMONESTACIONES	CONDENAS CONDICIONALES	PERDONES	APELACIONES	INCOMPETENCIAS
	DEFINITIVOS	PROVISIONALES					
1963	3,1	5,7	5,2	10,0	0,7	0,1	-
1964	1,4	2,5	3,2	3,0	0,3	-	-
1965	0,8	1,6	1,9	2,4	0,4	-	0,1
1966	2,9	4,6	3,8	5,4	1,8	0,1	0,5
1967	4,1	4,0	3,6	3,3	1,5	0,1	-
D. 1966	5,7	4,5	4,2	4,7	1,8	0,1	0,1
E. 1967	5,6	2,9	1,7	4,6	1,3	-	-
F. "	4,0	3,6	3,9	4,5	1,5	-	0,1
M. "	3,3	5,2	4,8	4,7	2,5	0,1	-
A. "	3,4	4,5	4,6	3,2	1,8	0,1	0,1
M. "	4,7	6,0	5,0	5,4	2,3	0,1	-
J. "	4,9	4,1	3,4	3,4	1,5	0,1	0,1
J. "	6,0	5,5	4,7	3,9	1,8	0,2	-
A. "	4,8	3,8	3,3	2,9	1,2	0,1	-
S. "	3,0	3,2	2,6	2,1	0,9	0,1	-
O. "	3,4	3,0	2,4	1,9	0,9	-	-
E. "	3,6	3,5	3,1	3,4	1,3	0,1	-
D. "	4,6	4,7	4,9	3,4	2,3	0,1	-

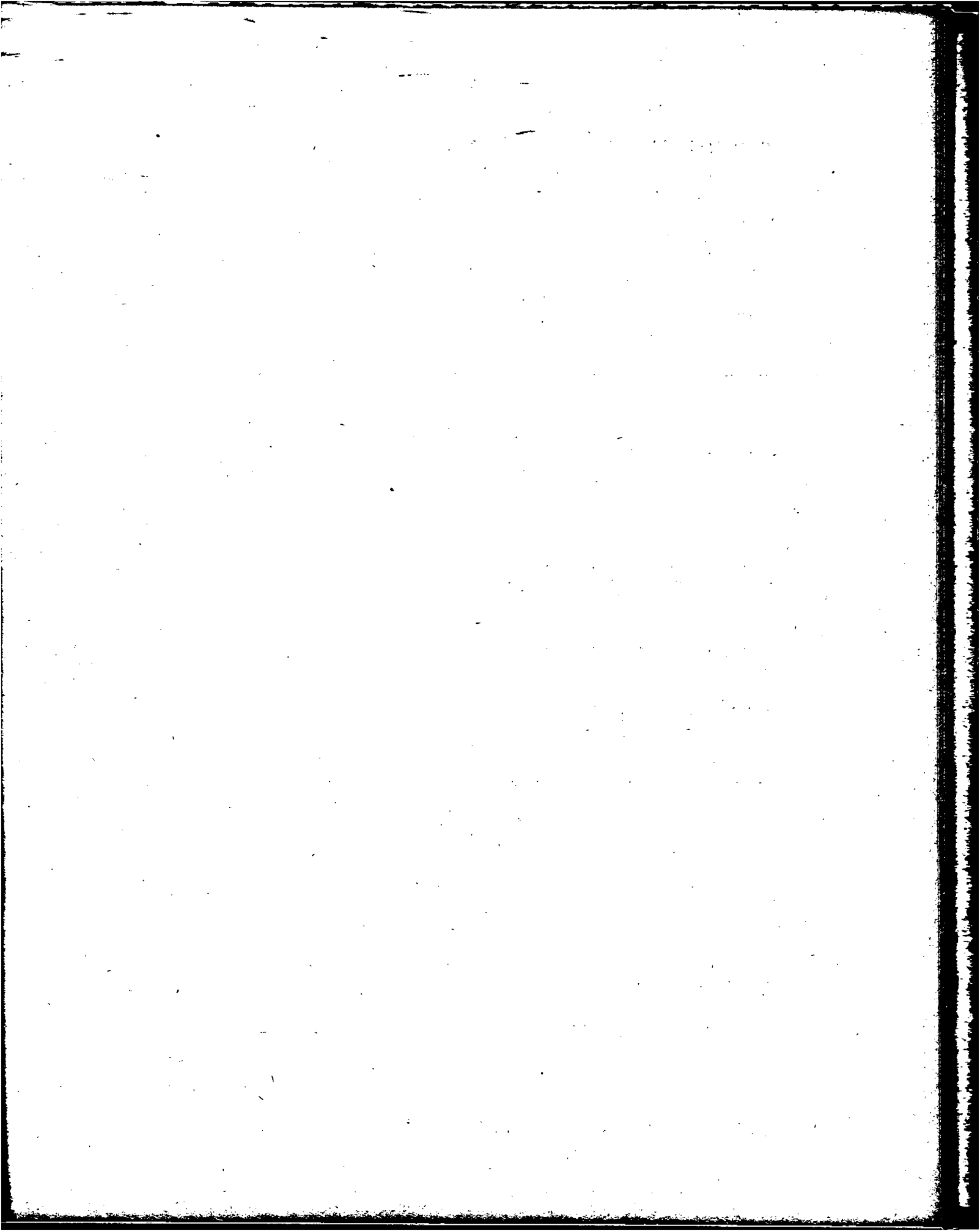

CAUSAS RESUELTAS POR EL TRIBUNAL MUNICIPAL DE FALTAS TOTAL GENERAL

PORCENTAJE DE VARIACION DE UN AÑO SOBRE EL ANTERIOR 1963-1967

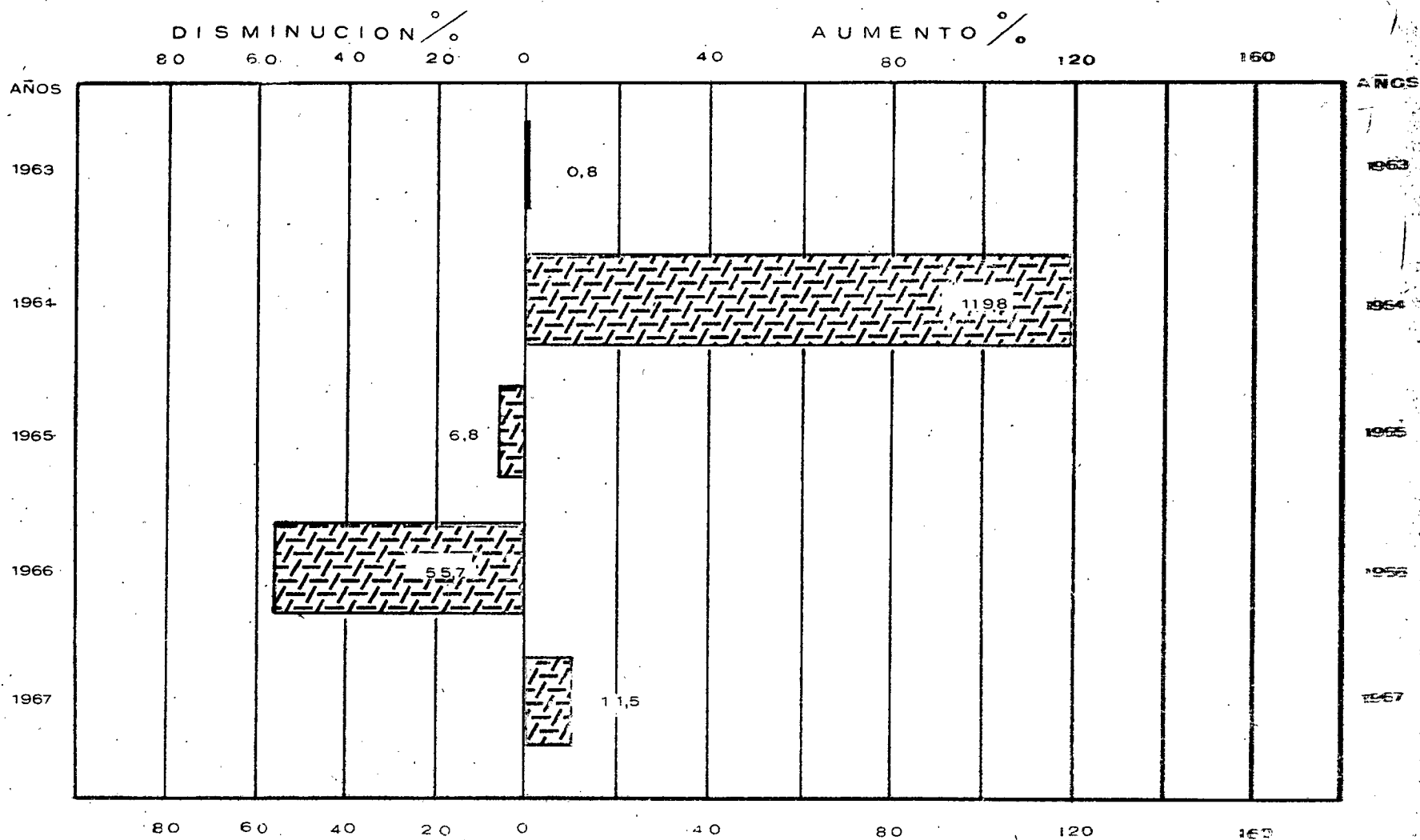

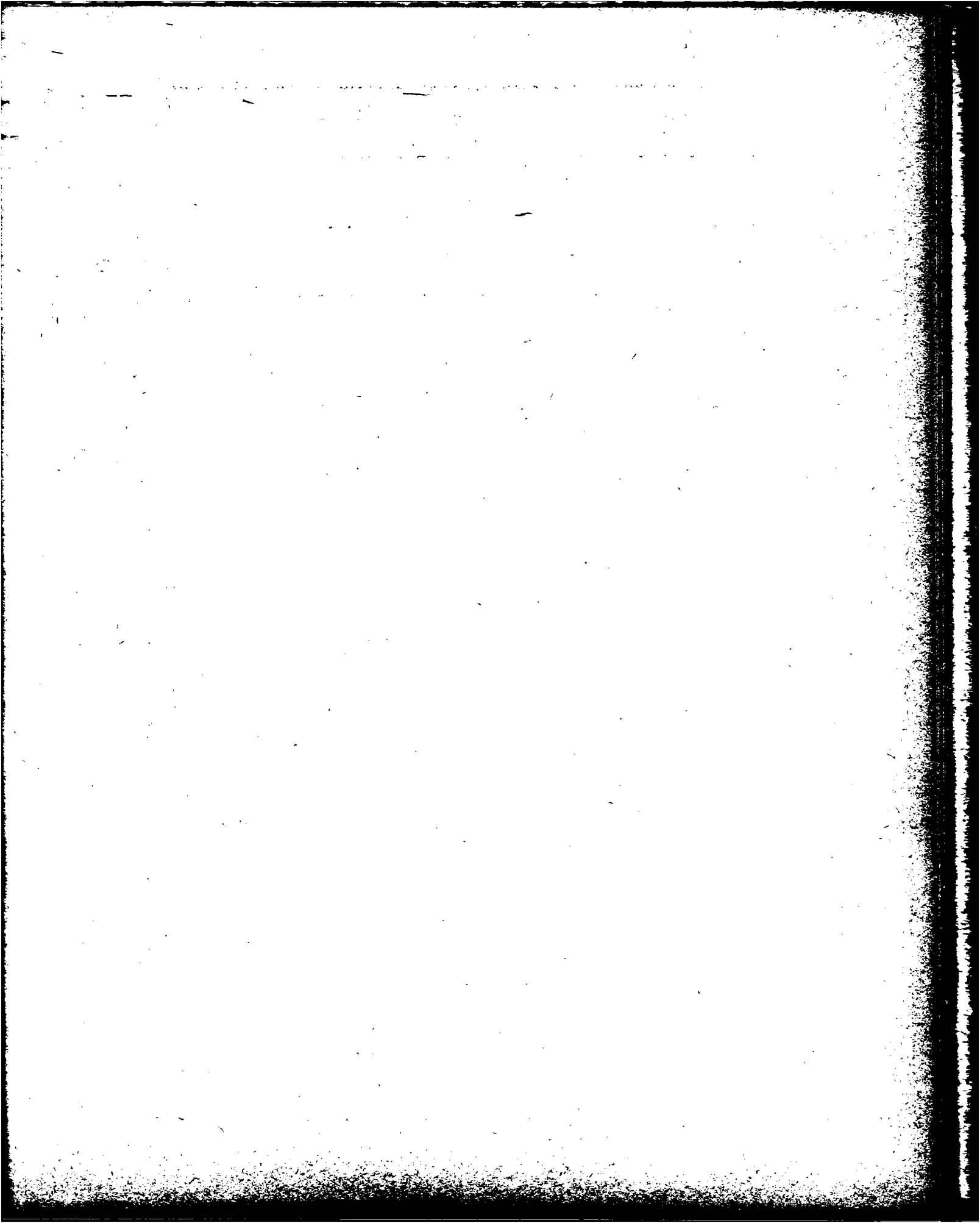

DIRECCION DE ASISTENCIA JURIDICA SOCIAL

DEPARTAMENTO DE ASISTENCIA SOCIAL

SECCION PATROCINIO SOCIAL

PERIODO:	Visitas domiciliarias	Trámites e informes recibidos	Consultantes atendidos en oficinas	CASOS SOLUCIONADOS									
				Orientación individual	Matrimonios	Familiares	Locación	Inconduta	Internaciones	Menores	Anoianos	Enfermos	Jubilaciones
				(NUMERO)									
1963	2.886	3.409	6.750	14	37	25	30	15	3	3	4	1	41
1964	3.157	3.674	7.955	16	29	20	27	.	6	6	3	2	31
1965	1.843	2.505	3.851	23	25	33	30	1	7	2	5	2	70
1966	2.393	2.201	4.382	178	44	32	34	9	10	11	13	10	49
1967	2.237	1.748	3.856	34	58	27	29	2	5	4	10	11	41
D. 1966	178	176	394	4	4	3	7	.	1	3	1	1	6
E. 1967	154	113	397	9	5	5	1	2	3	.	.	11	4
F. "	93	141	258	7	3	5	3	.	1	.	4	.	9
M. "	140	134	435	1	2	2	4	6
A. "	213	151	623	1	3	4	12
M. "	179	225	400	4	39	4	13	.	1	1	.	.	8
J. "	274	174	300	2	2	.	2
J. "	198	145	150	.	1	1	.	.	.	1	2	.	.
A. "	134	154	203	3	2	4	3	.	.	1	1	.	.
S. "	264	157	350	.	.	.	1	.	.	1	.	.	.
O. "	263	161	320	1
N. "	162	92	200	2	3	1	2
D. "	163	101	220	4	.	1	2	.	.	.	1	.	.

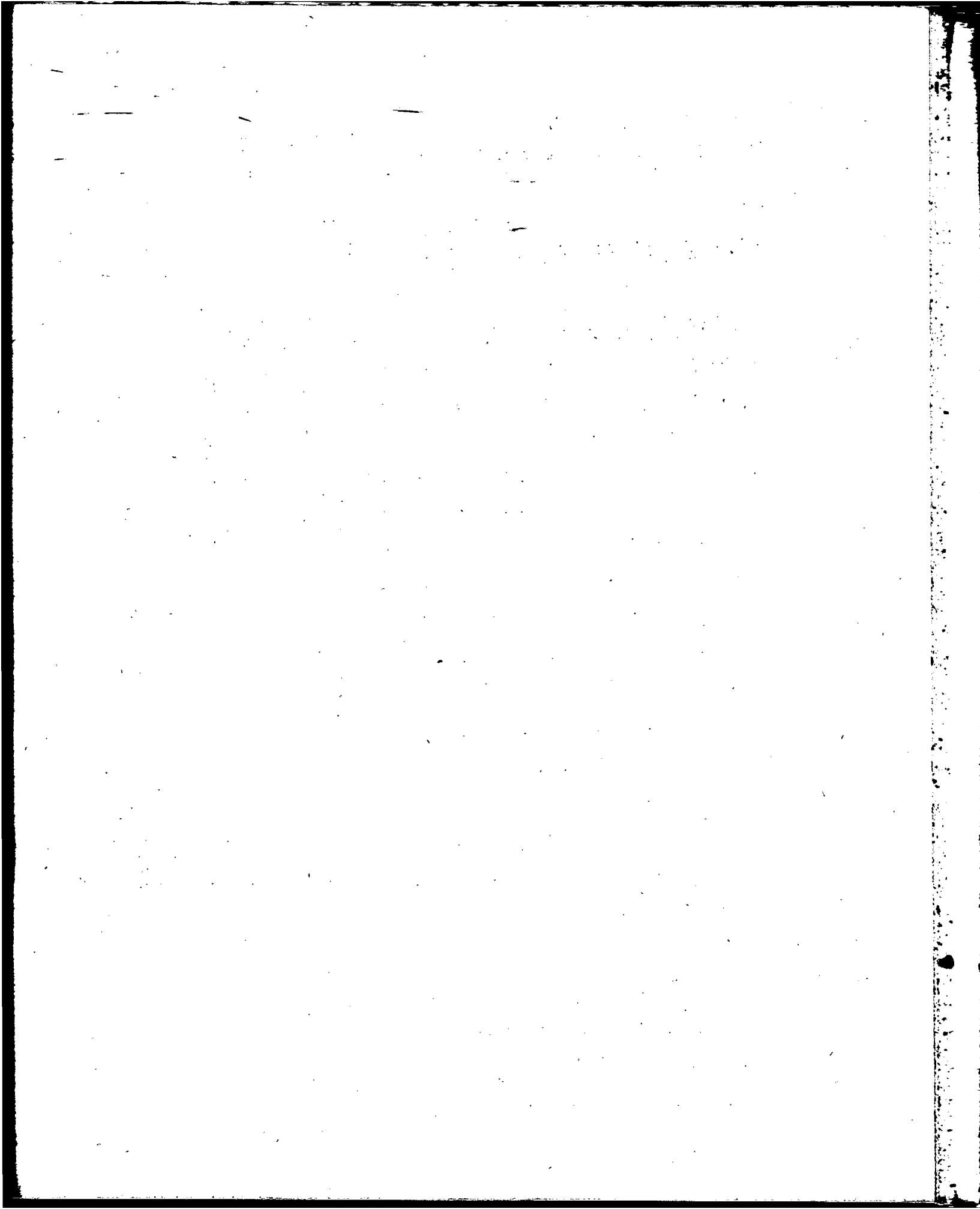

DIRECCION DE ASISTENCIA JURIDICA SOCIAL

DEPARTAMENTO DE ASISTENCIA SOCIAL

VARIACIONES ABSOLUTAS Y RELATIVAS CON RESPECTO A IGUAL PERIODO DEL AÑO ANTERIOR

PERIODO:	SECCION PATROCINIO SOCIAL												
	Visitas Domiciliarias		Trámites e Informes recogidos		Consultantes atend. en oficinas		CASOS SOLUCIONADOS						
	Abs. N°	Relat. %	Abs. N°	Relat. %	Abs. N°	Relat. %	Orientación Individual		Matrimonios		Familiares		
						Abs. N°	Relat. %	Abs. N°	Relat. %	Abs. N°	Relat. %	Abs. N°	Relat. %
1963
1964	271	9,4	265	7,8	1.205	17,9	2	14,3	- 8	-21,6	- 5	-20,0	
1965	-1.314	-41,6	-1.169	-31,8	-4.104	-51,6	7	43,8	- 4	-13,8	13	65,0	
1966	550	29,8	- 304	-12,1	531	13,8	155	673,9	19	76,0	- 1	- 3,0	
1967	- 156	- 6,5	- 453	-20,6	- 526	-12,0	-144	-80,9	14	31,8	- 5	-15,6	
D. 1966	145	439,4	85	93,4	260	194,0	3	300,0	4	.	- 2	-40,0	
E. 1967	86	126,5	59	109,3	299	305,1	9	.	5	.	-	-	
F. "	45	93,8	77	120,3	162	168,8	6	600,0	- 1	-25,0	5	.	
M. "	- 40	-22,2	134	.	248	132,6	-142	-30,1	- 2	.	2	.	
A. "	77	56,6	- 60	-28,4	406	187,1	1	.	- 2	-40,0	4	.	
M. "	- 12	- 6,3	41	22,3	99	32,9	- 1	-20,0	39	.	- 1	-20,0	
J. "	- 3	- 1,1	- 135	-43,7	- 146	-32,7	- 1	-33,3	- 4	.	- 3	.	
J. "	- 118	-37,3	- 205	-58,6	- 376	-71,5	- 2	.	- 6	-85,7	1	.	
A. "	- 145	-52,0	- 131	-46,0	- 318	-61,0	- 1	-25,0	- 7	-77,8	4	.	
S. "	- 45	-14,6	- 157	-50,0	- 387	-52,5	- 4	.	- 8	.	- 3	.	
O. "	34	14,8	37	29,8	- 86	-21,2	- 2	-66,7	.	.	- 5	.	
N. "	- 20	-11,0	- 38	-29,2	- 253	-55,8	- 7	-77,8	-	-	- 7	-57,5	
D. "	- 15	- 8,4	- 75	-42,6	- 174	-44,2	-	-	- 4	.	- 2	-66,7	

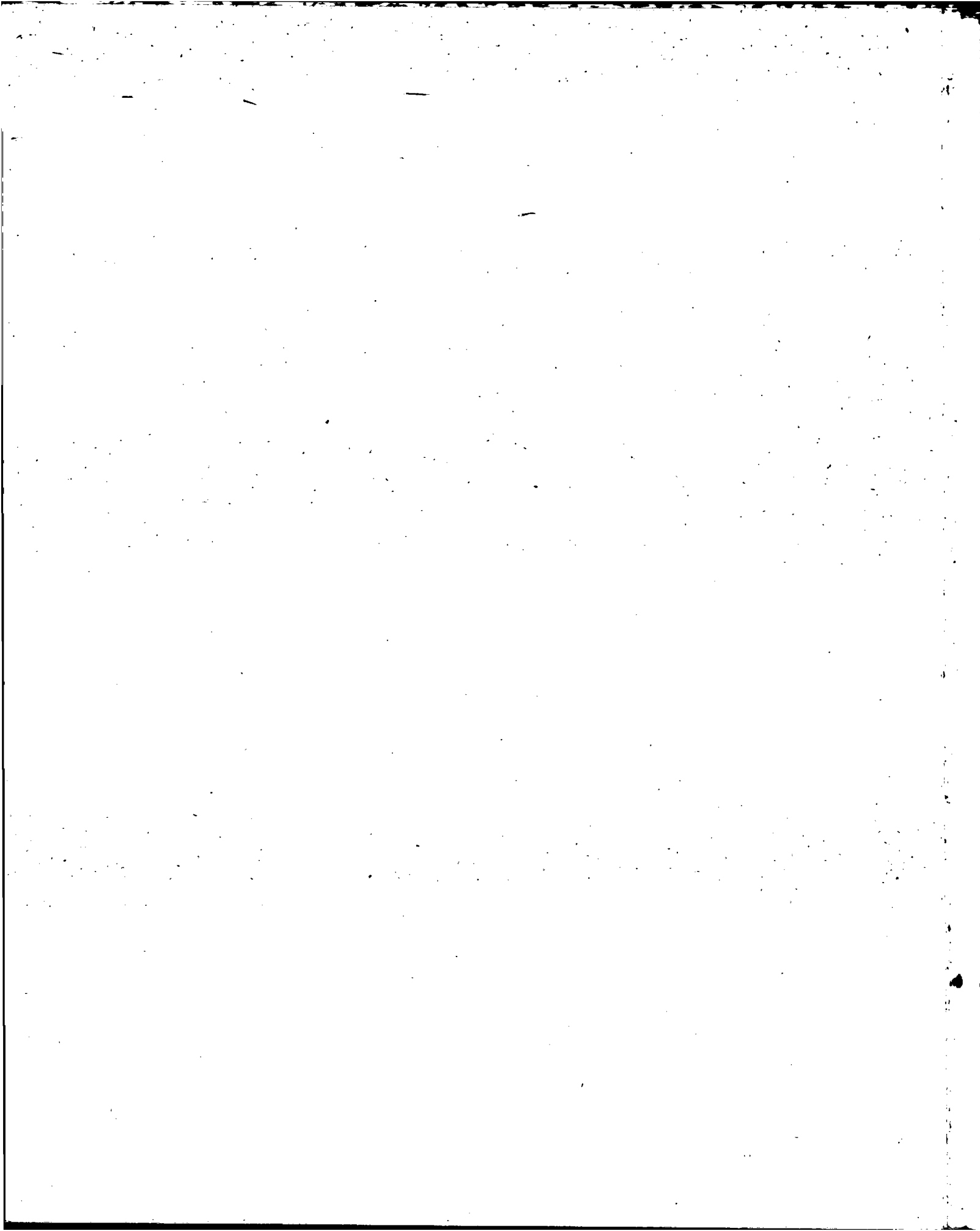

DIRECCION DE ASISTENCIA JURIDICA SOCIAL

DEPARTAMENTO DE ASISTENCIA SOCIAL

VARIACIONES ABSOLUTAS Y RELATIVAS CON RESPECTO A IGUAL PERIODO DEL AÑO ANTERIOR

SECCION PATROCINIO SOCIAL

CASOS SOLUCIONADOS

PERIODO:	LOCACION		INCONDUCTA		INTERNACIONES		MENORES		ANCIANOS		ENFERMOS		JUBILACIONES	
	Abs.	Relat.	Abs.	Relat.	Abs.	Relat.	Abs.	Relat.	Abs.	Relat.	Abs.	Relat.	Abs.	Relat.
	Nº	%	Nº	%	Nº	%	Nº	%	Nº	%	Nº	%	Nº	%
1963
1964	- 3	- 10,0	- 15	.	3	100,0	3	100,0	- 1	- 25,0	1	100,0	- 10	- 24,4
1965	3	11,1	1	.	1	16,7	- 4	- 66,7	2	66,7	-	-	39	125,8
1966	4	13,3	8	800,0	3	42,9	9	450,0	8	160,0	8	400,0	- 21	- 30,0
1967	- 5	- 14,7	- 7	- 77,8	- 5	- 50,0	- 7	- 63,6	- 3	- 23,1	1	10,0	- 8	- 16,3
D. 1966	3	75,0	.	.	1	.	3	.	1	.	1	.	- 12	- 66,7
E. 1967	- 1	- 50,0	2	.	3	11	.	4	.
F. "	3	.	- 1	.	- 1	.	- 1	.	4	.	.	.	18	600,0
M. "	4	6	.
A. "	- 1	9	300,0
M. "	10	333,3	.	.	-	.	- 1	- 50,0	- 1	.	- 1	.	7	700,0
J. "	- 4	.	.	.	- 2	.	.	.	2	.	.	.	1	100,0
J. "	- 3	.	- 3	.	- 4	.	1	.	2	.	- 1	.	- 4	.
A. "	3	.	- 3	.	.	.	1	.	1	.	.	.	- 13	.
S. "	- 7	- 87,5	1	.	- 2	.	.	.	- 15	.
O. "	- 2	.	- 1	.	- 2	.	- 1	.	- 4	.	- 1	.	- 2	.
N. "	- 2	- 50,0	- 1	.	.	.	- 4	.	- 5	.	- 6	.	- 3	.
D. "	- 5	- 71,4	.	.	- 1	.	- 3	.	-	.	- 1	.	- 6	.

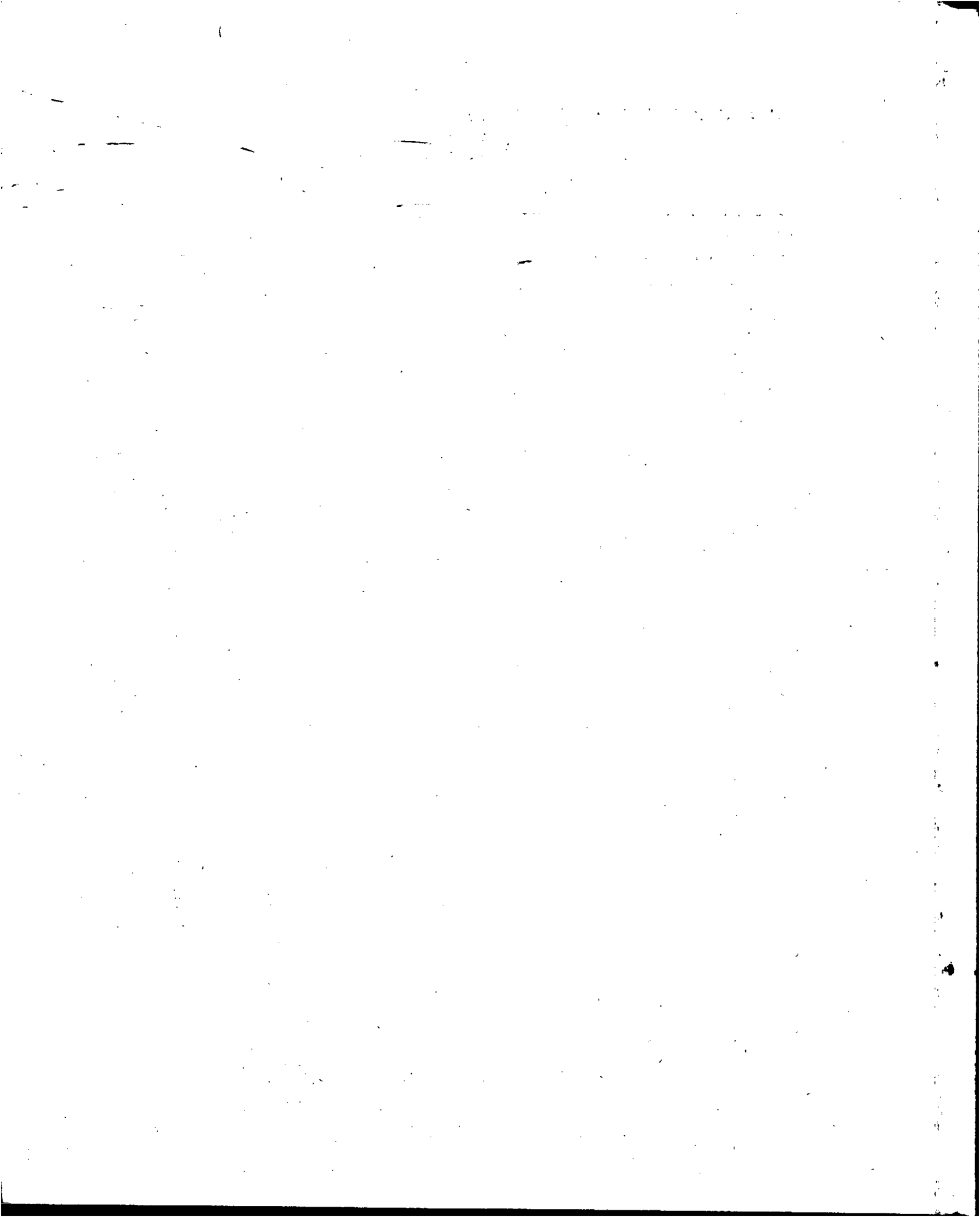

DIRECCION DE ASISTENCIA JURIDICA SOCIAL

DEPARTAMENTO DE ASISTENCIA SOCIAL

PERIODO:	SECCION REGULARIZACION DE LA FAMILIA Y DOCUMENTACION				SECCION ENCUESTAS SOCIALES Y ADMINISTRATIVAS								CANTIDAD DE CONVENIOS	
	Visitas domiciliarias	Trámites e informes recibidos	Consultantes atendidos en oficio.	Casos solucionados	Visitas domiciliarias	Informes vecinales recogidos	Trámites en Re-particiones Púb.Priv.	Exp. de Inmuebles y Concesiones	Consultantes atendidos en oficina	Conci-liaciones	EXPEDIENTES			Pagos realizados en MILLES
											Entrados	Salidos	En Trámite	
	(NUMERO)													
1963	1.562	2.671	2.272	66	3.983	3.460	1.734	.	1.570	36	517	477	270	650,3
1964	1.881	3.107	2.576	377	3.471	3.575	1.599	396	1.229	58	1.655	1.796	136	1.065,8
1965	1.689	2.211	3.274	251	4.100	3.752	1.074	249	1.915	78	773	684	485	1.881,6
1966	2.123	2.421	2.748	234	4.346	3.869	1.976	35	2.386	82	633	664	235	2.640,8
1967	2.194	3.029	4.877	248	3.647	3.291	1.202	54	1.103	49	462	497	132	3.671,4
D. 1966	184	154	194	18	377	457	.	7	200	1	29	43	15	273,5
E. 1967	157	182	115	18	112	.	175	9	50	.	27	36	10	246,2
F. "	115	112	174	22	83	.	106	2	110	5	39	42	6	277,8
H. "	167	142	259	13	298	343	.	11	108	4	39	35	11	234,3
A. "	153	211	214	40	454	440	126	2	102	6	51	35	24	286,0
M. "	264	164	227	7	341	337	112	5	61	3	48	52	25	303,5
J. "	195	312	435	23	350	367	116	.	131	6	51	70	7	229,3
J. "	223	364	565	39	342	297	99	.	91	4	56	57	10	349,3
A. "	224	347	712	27	425	357	94	.	80	4	45	44	12	394,1
S. "	193	390	708	20	323	285	97	.	50	5	37	35	14	299,5
O. "	198	359	561	.	378	308	132	.	66	4	24	36	3	371,3
E. "	167	264	510	28	322	325	100	.	115	3	22	22	6	353,6
D. "	138	182	397	11	219	232	45	25	139	5	23	33	4	325,4

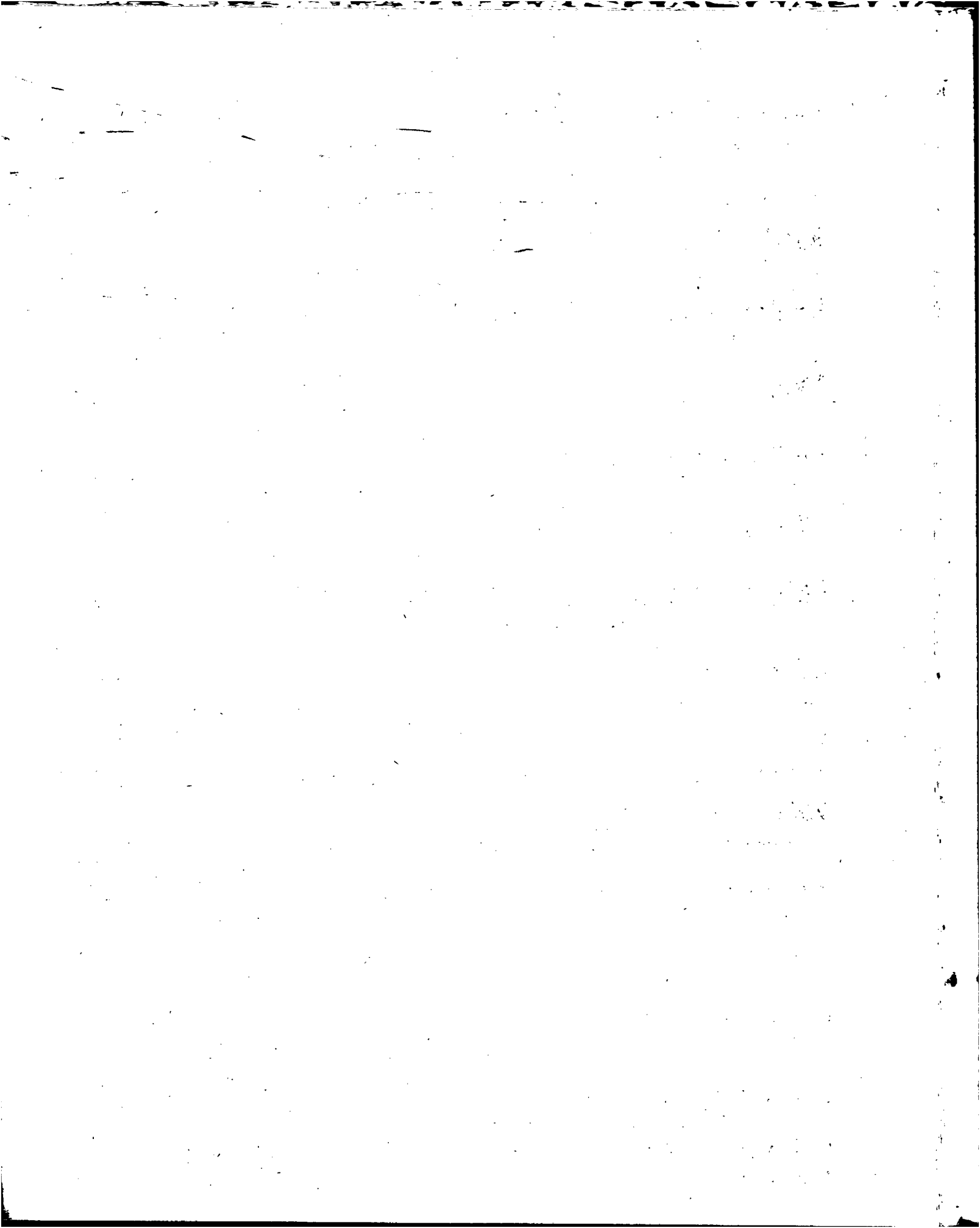

DIRECCION DE ASISTENCIA JURIDICA SOCIAL

DEPARTAMENTO DE ASISTENCIA SOCIAL

VARIACIONES ABSOLUTAS Y RELATIVAS CON RESPECTO A IGUAL PERIODO DEL AÑO ANTERIOR

PERIODO:	SECCION REGULARIZACION DE LA FAMILIA Y DOCUMENTACION								SECCION ENCUESTAS SOCIALES Y ADMINISTRATIVAS					
	Visitas domiciliarias		Trámites e informes recogidos		Consultantes atendidos en oficinas		Casos Solucionados		Visitas domiciliarias		Informes vecinales recogidos		Trámites en Reparaciones Pùb.Priv.	
	Abs.	Relat.	Abs.	Relat.	Abs.	Relat.	Abs.	Relat.	Abs.	Relat.	Abs.	Relat.	Abs.	Relat.
1963
1964	319	20,4	436	16,3	304	13,4	311	471,2	-512	-12,9	115	3,3	-135	-7,8
1965	-192	-10,2	-896	-28,8	698	27,1	-126	-33,4	629	18,1	177	5,0	-525	32,8
1966	434	25,7	210	9,5	-526	-16,1	-17	-6,8	246	6,0	117	3,1	902	84,0
1967	71	3,3	608	25,1	2.129	77,5	14	6,0	-699	-16,1	-578	-14,9	-774	-39,2
D. 1966	71	58,6	30	24,2	-6	-3,0	14	350,0	-34	-8,3	-17	-3,6	-94	.
E. 1967	66	72,5	83	83,8	-85	-42,5	7	63,6	-130	-53,7	-203	.	125	.
F. "	7	6,5	18	19,1	-76	-30,4	21	2.100,0	-107	-56,3	-167	.	74	221,3
G. "	4	2,5	-41	-22,4	9	3,6	4	44,4	-5	-1,7	34	11,0	-76	.
H. "	14	10,1	14	7,1	-26	-10,8	35	700,0	45	11,0	119	37,1	3	2,4
I. "	97	58,1	-58	-26,1	32	16,4	-16	-69,6	-77	-18,4	-160	-32,2	-8	-6,7
J. "	-24	-11,0	-52	-14,3	171	64,8	6	35,3	-116	-24,9	-187	-33,8	116	.
K. "	47	26,7	132	56,9	266	89,0	21	116,7	15	4,6	15	5,3	6	6,5
L. "	-17	-7,1	130	59,9	433	155,2	-6	-18,2	6	1,4	-159	-30,8	94	.
M. "	-29	-13,1	149	61,8	513	263,1	-29	-59,2	-77	-19,3	285	.	-412	-80,9
N. "	11	5,9	188	109,9	399	246,3	-28	.	16	4,4	308	.	-328	-71,3
O. "	-59	-26,1	17	6,9	290	131,8	6	27,3	-111	-25,6	-238	-42,3	-463	-82,2
P. "	-46	-25,0	28	18,2	203	104,6	-7	-38,9	-158	-41,9	-225	-49,2	45	.

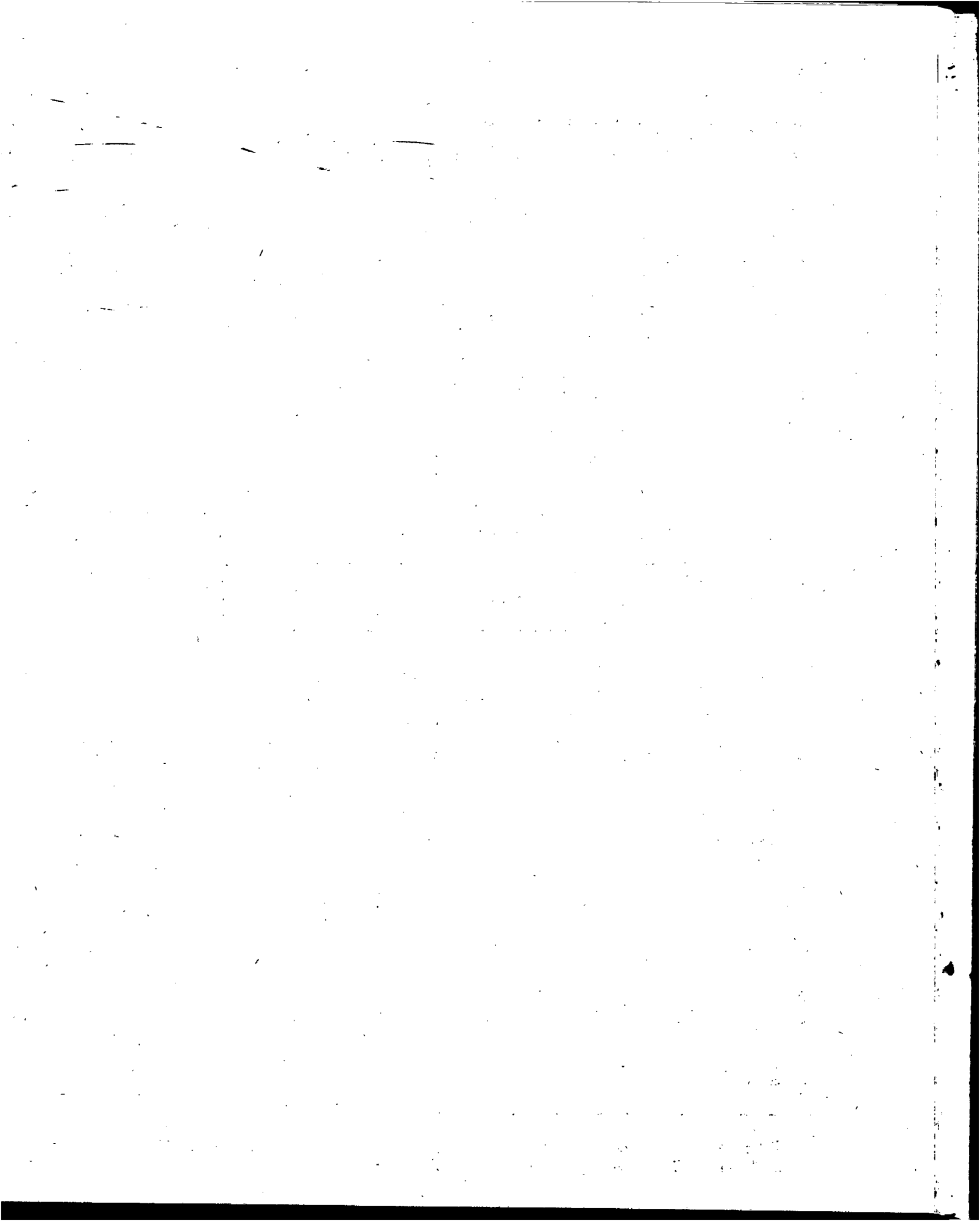

DIRECCION DE ASISTENCIA JURIDICA SOCIAL
 DEPARTAMENTO DE ASISTENCIA SOCIAL
 VARIACIONES ABSOLUTAS Y RELATIVAS CON RESPECTO A IGUAL PERIODO DEL AÑO ANTERIOR

PERIODO:	SECCION ENCUESTAS SOCIALES Y ADMINISTRATIVAS												CAJA DE CONVENIOS	
	Exp. de Inmuebles y Concesiones		Consultantes atendidos en oficinas		Conciliaciones		EXPEDIENTES						Pagos realizados	
	Abs.	Relat.	Abs.	Relat.	Abs.	Relat.	Entrados		Salidos		En trámite		Abs.	Relat.
	Nº	%	Nº	%	Nº	%	Nº	%	Nº	%	Nº	%	MILES M.N.	%
1963
1964	396	.	- 341	-21,7	22	61,1	1.138	220,1	1.319	276,5	-134	-49,6	415,5	63,9
1965	-147	-37,1	686	55,8	20	34,5	- 882	- 53,3	-1.112	- 61,9	349	256,6	815,8	76,5
1966	-214	-85,9	471	24,6	4	5,1	- 140	- 18,1	- 20	- 2,9	-250	-51,5	759,2	40,3
1967	19	54,3	-1.283	-53,8	-33	-40,2	- 171	- 27,0	- 167	- 25,2	-103	-43,8	1.030,6	39,0
D. 1966	-	-	- 102	-33,8	- 6	-85,7	- 22	- 43,1	- 12	- 21,8	- 32	-68,1	58,6	27,3
E. 1967	9	.	- 100	-66,7	- 5	.	- 24	- 47,1	- 1	- 2,7	- 3	-23,1	71,5	40,9
F. "	1	100,0	- 31	-22,0	-	-	- 8	- 17,0	- 20	- 32,3	- 2	-25,0	109,5	65,1
M. "	5	83,3	- 122	-53,0	- 3	-42,9	- 8	- 17,0	- 17	- 32,7	- 13	-54,2	66,0	39,2
A. "	- 2	-50,0	14	15,9	-29	-82,9	20	64,5	- 10	- 22,2	- 10	-29,4	142,1	98,7
M. "	- 2	-28,6	- 239	-79,7	- 1	-25,0	- 2	- 4,0	7	15,6	8	47,1	92,2	43,6
J. "	- 1	.	- 119	-47,6	2	50,0	13	34,2	15	27,3	- 11	-61,1	36,4	18,9
J. "	.	.	- 60	-39,7	- 1	-20,0	2	3,7	21	58,3	- 3	-23,1	112,7	47,6
A. "	- 1	.	- 170	-68,0	4	.	- 11	- 19,6	- 11	- 20,0	6	100,0	158,2	67,1
S. "	- 4	.	- 150	-75,0	-	-	- 67	- 64,4	- 56	- 61,5	- 40	-74,1	- 2,5	- 0,8
O. "	- 2	.	- 114	-63,3	- 1	-20,0	- 46	- 65,7	- 22	- 37,9	- 4	-57,1	143,3	62,9
K. "	- 2	.	- 131	-53,3	- 3	-50,0	- 34	- 60,7	- 63	- 74,1	- 20	-76,9	48,2	15,8
D. "	18	257,1	- 61	-30,5	4	400,0	- 6	- 20,7	- 10	- 23,3	- 11	-73,3	52,9	19,3

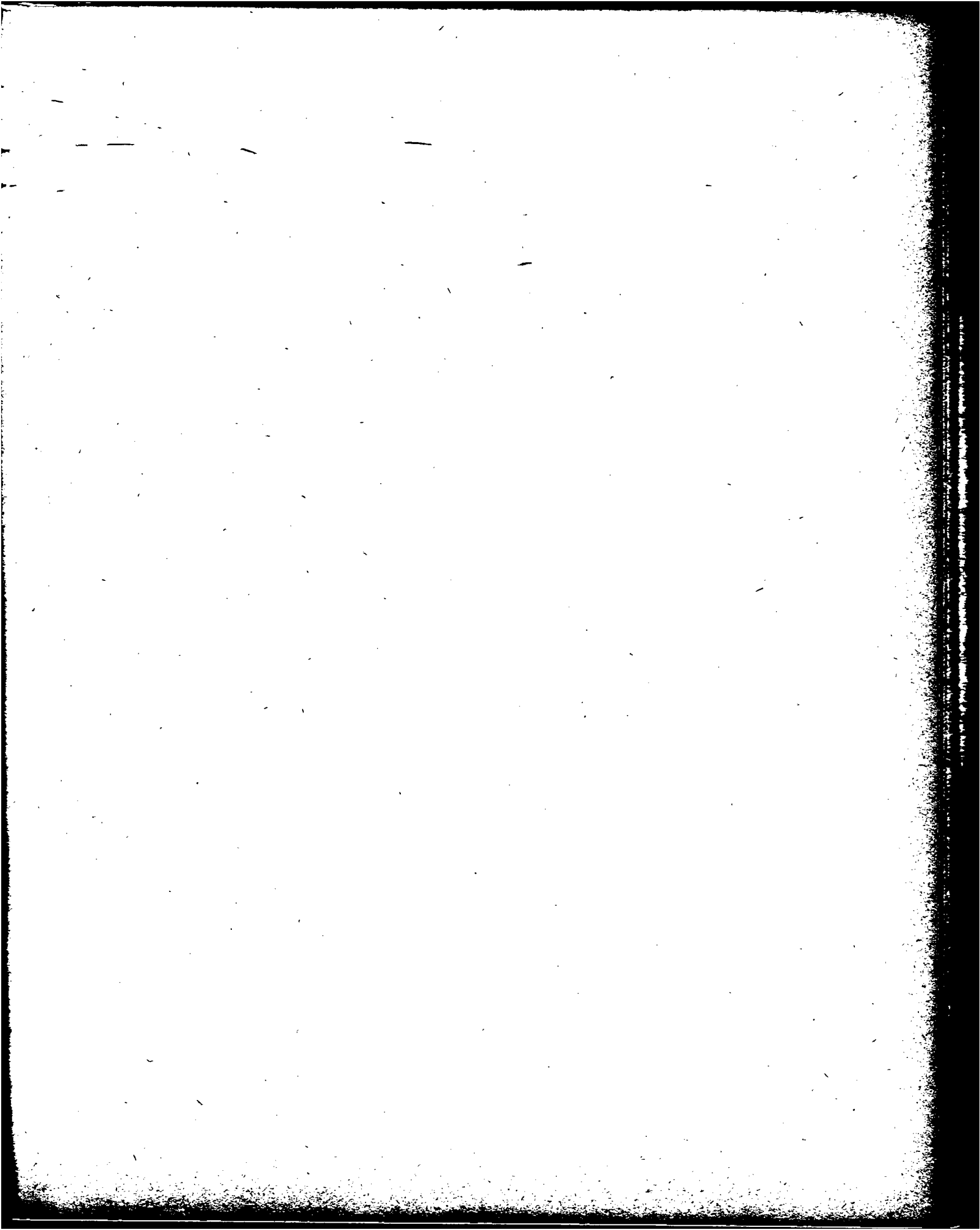

DIRECCION DE ASISTENCIA JURIDICA SOCIAL

DEPARTAMENTO DE ASISTENCIA JURIDICA

PERIODO:	Total de juicios	FUERO CIVIL						JUSTICIA DE PAZ		FUERO PENAL	FUERO COMERCIAL
		Sucesiones	Informaciones	Alimentos	Tutelas, adopción e insanías	Divorcios	Equipos generales	Sucesiones	Equipos generales	Procesos iniciados	Procesos iniciados
		(NUMERO)									
1963	1.432	63	206	35	75	20	44	19	831	118	21
1964	1.669	89	267	73	74	37	120	36	844	129	.
1965	1.501	89	225	62	98	26	74	13	686	228	.
1966	1.553	89	250	74	83	26	33	25	854	112	7
1967	1.585	108	235	87	125	23	61	27	829	70	20
D. 1966	136	4	33	.	5	8	3	1	72	10	.
E. 1967
F. "	117	3	21	14	4	3	4	.	63	4	1
M. "	133	19	20	14	7	1	4	3	55	4	6
A. "	158	16	27	3	12	2	13	.	81	3	1
M. "	154	2	25	10	5	3	1	6	88	12	2
J. "	163	14	20	5	6	2	5	6	95	7	3
J. "	181	8	19	17	38	2	8	2	79	7	1
A. "	162	12	21	6	14	1	8	2	88	7	3
S. "	148	10	21	5	11	1	3	3	83	9	2
O. "	145	5	26	8	14	3	7	3	71	8	.
H. "	141	16	19	5	9	4	7	2	72	7	.
D. "	83	3	16	.	5	1	1	.	54	2	.



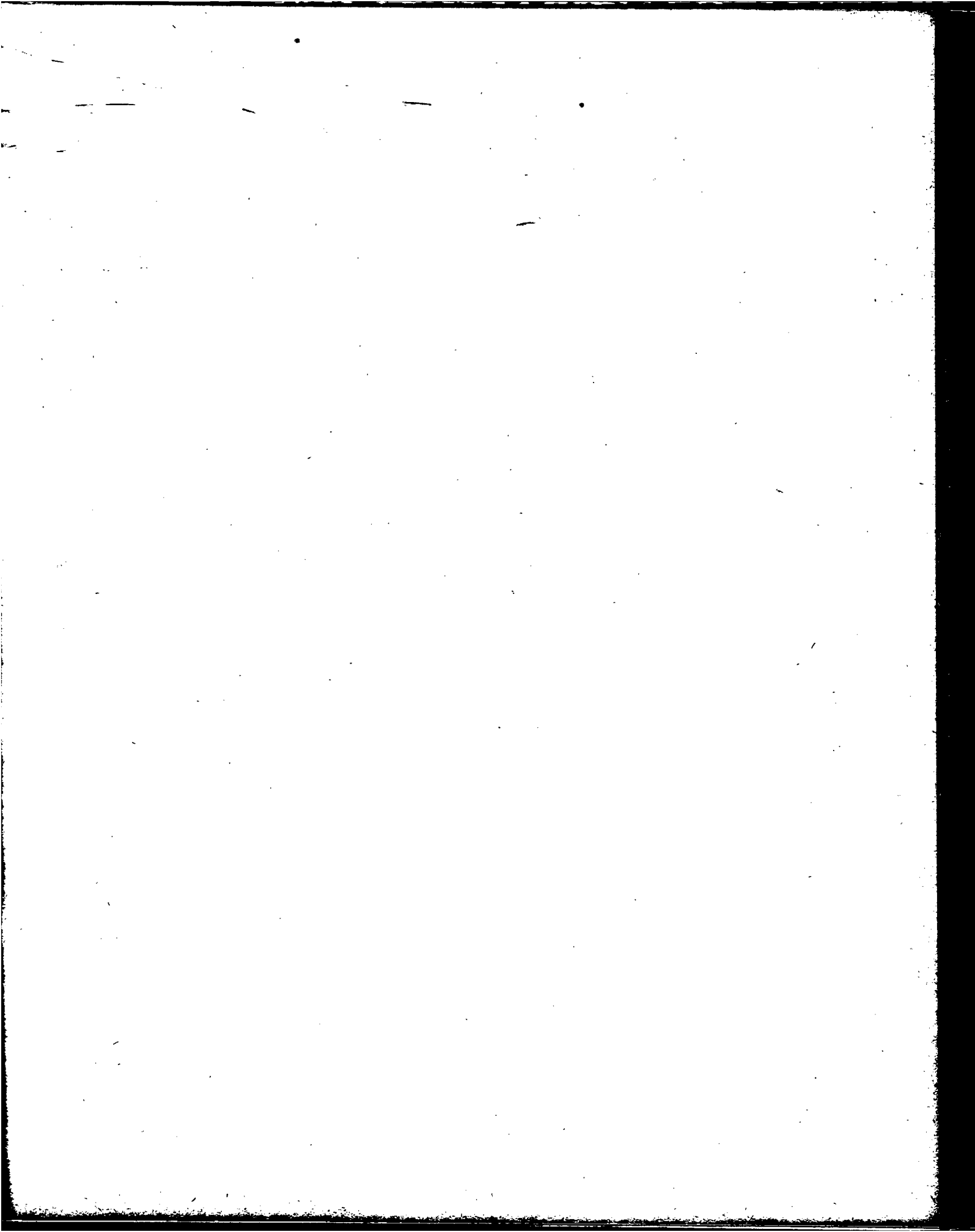

DIRECCION DE ASISTENCIA JURIDICA SOCIAL

DEPARTAMENTO DE ASISTENCIA JURIDICA

VARIACIONES ABSOLUTAS Y RELATIVAS CON RESPECTO A IGUAL PERIODO DEL AÑO ANTERIOR

PERIODO:	Total de Juicios		FUERO CIVIL											
			Sucesiones		Informaciones		Alimentos		Tutelas, adopción e insanías		Divorcios		Equipos Generales	
	Abs. N°	Relat. %	Abs. N°	Relat. %	Abs. N°	Relat. %	Abs. N°	Relat. %	Abs. N°	Relat. %	Abs. N°	Relat. %	Abs. N°	Relat. %
1963
1964	237	16,6	26	41,3	61	29,6	38	108,6	- 1	- 1,3	17	85,0	76	172,7
1965	-168	- 10,1	-	-	- 42	- 15,7	- 11	- 15,1	24	32,4	- 11	- 29,7	- 46	- 33,3
1966	52	3,5	-	-	25	11,1	12	19,4	- 15	- 15,3	-	-	- 41	- 55,4
1967	32	2,1	19	21,3	- 15	- 6,0	13	17,6	42	50,6	- 3	- 11,5	28	84,8
D. 1966	40	41,7	2	100,0	9	37,5	- 4	.	- 2	- 28,6	4	100,0	-	-
E. 1967
F. "	24	25,8	1	50,0	- 2	- 8,7	12	600,0	- 2	- 33,3	3	.	3	300,0
M. "	5	3,9	11	137,5	-	-	- 2	- 12,5	-	-	- 2	- 66,7	1	33,3
A. "	15	10,5	12	300,0	5	22,7	- 9	- 75,0	3	33,3	1	100,0	10	333,3
M. "	- 49	- 24,1	- 10	- 83,3	5	25,0	- 3	- 23,1	-	-	- 3	- 50,0	-	-
J. "	15	10,1	9	180,0	1	5,3	1	25,0	- 1	- 14,3	2	.	1	25,0
J. "	49	37,1	7	700,0	- 1	- 5,0	9	112,5	32	533,3	-	-	5	166,7
A. "	4	2,5	- 11	- 47,8	1	5,0	- 3	- 33,3	6	75,0	-	-	4	100,0
S. "	- 9	- 5,7	- 4	- 28,6	- 4	- 16,0	2	66,7	- 5	- 31,3	- 1	- 50,0	-	-
O. "	6	4,3	- 5	- 50,0	-	-	5	166,7	7	100,0	-	-	2	60,0
N. "	25	21,6	10	166,7	- 3	- 13,6	1	25,0	2	28,6	4	.	4	133,3
D. "	- 53	- 39,0	- 1	- 25,0	- 17	- 51,5	.	.	-	-	- 7	- 87,5	- 2	- 66,7

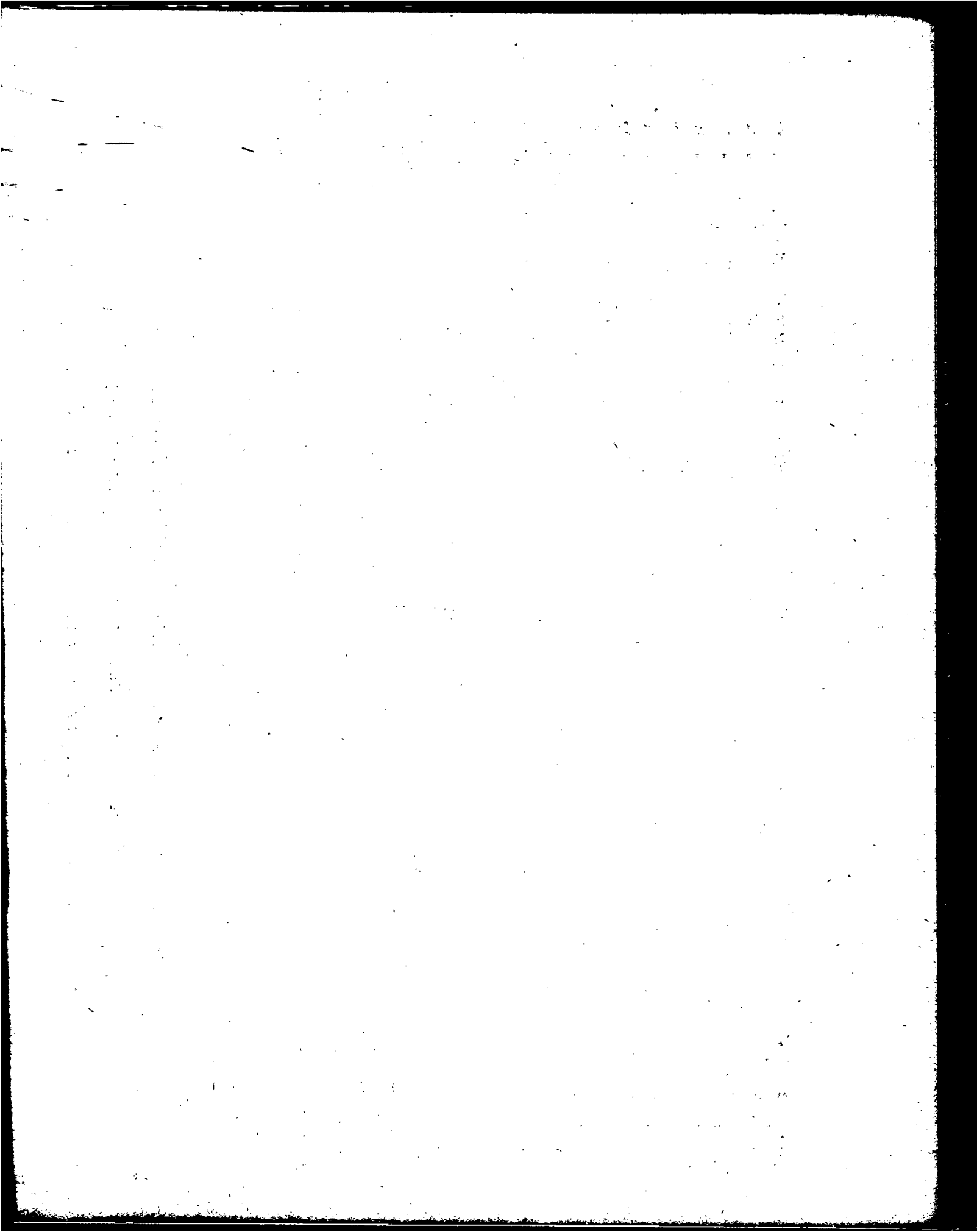

DIRECCIÓN DE ASISTENCIA JURÍDICA SOCIAL

DEPARTAMENTO DE ASISTENCIA JURÍDICA

VARIACIONES ABSOLUTAS Y RELATIVAS CON RESPECTO A IGUAL PERIODO DEL AÑO ANTERIOR

PERIODO:	JUSTICIA DE PAZ				FUERO PENAL		FUERO COMERCIAL	
	SUCESIONES		EQUIPOS GENERALES		PROCESOS INICIADOS		PROCESOS INICIADOS	
	Absolutas N°	Relativas %	Absolutas N°	Relativas %	Absolutas N°	Relativas %	Absolutas N°	Relativas %
1963
1964	17	89,5	13	1,6	11	9,3	- 21	.
1965	- 23	- 63,9	- 158	- 18,7	99	76,7	.	.
1966	12	92,3	168	24,5	- 116	-50,9	7	.
1967	2	8,0	- 25	- 2,9	- 42	-37,5	13	185,7
D. 1966	-	-	26	56,5	5	100,0	.	.
E. 1967
F. "	.	.	17	37,0	- 9	-69,2	1	.
M. "	-	-	- 1	- 1,8	- 8	-66,7	6	.
A. "	.	.	- 6	- 6,9	- 2	-40,0	1	.
M. "	-	-	- 45	- 33,8	5	71,4	2	.
J. "	6	.	- 5	- 5,0	- 1	-12,5	2	200,0
J. "	- 1	- 33,3	-	-	- 3	-30,0	1	.
A. "	- 4	- 66,7	20	29,4	- 10	-58,8	1	50,0
S. "	-	-	12	16,9	- 8	-47,1	- 1	-33,3
O. "	2	200,0	- 4	- 5,3	-	-	- 1	.
H. "	-	-	5	7,5	2	40,0	.	.
D. "	- 1	.	- 18	- 25,0	- 8	-80,0	1	.

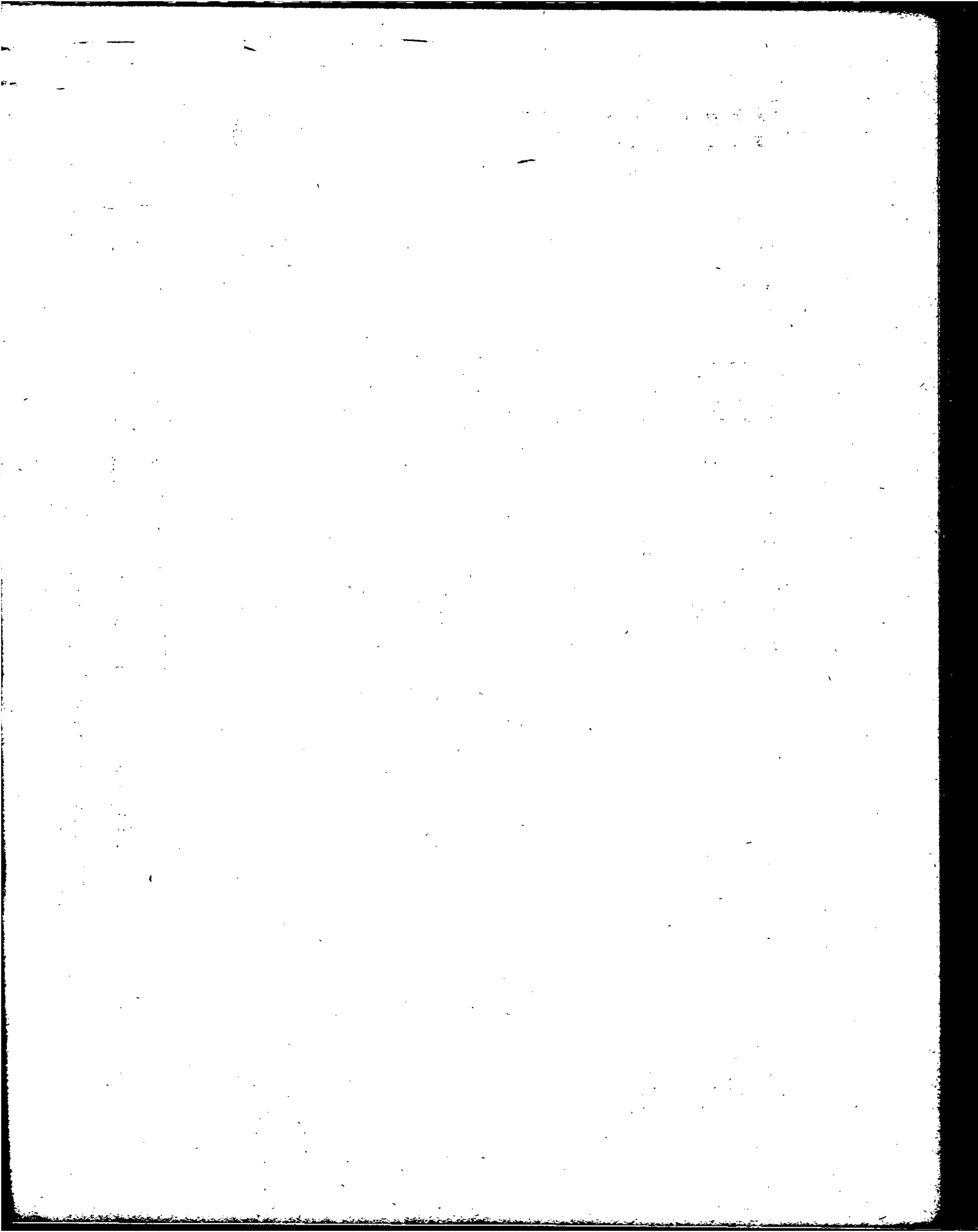

DIRECCION DE ASISTENCIA JURIDICA SOCIAL

DEPARTAMENTO DE ASISTENCIA JURIDICA

MOVIMIENTO

PERIODO:	Asuntos en- trados	Audiencias Div. Civil Com. y Paz	Audiencias División Penal	Juicios concluidos	Procesos concluidos	Actuaciones policiales tramitadas	Concilia- ciones	Div. Notarial, trámites varios
	(NUMERO)							
1963	13.138	933	421	1.332	22	266	470	1.482
1964	12.443	1.101	649	1.517	131	829	333	1.497
1965	14.374	948	538	1.082	98	612	220	1.182
1966	14.454	1.158	285	995	89	62	330	829
1967	14.319	1.307	342	892	140	.	366	847
D. 1966	1.059	85	25	71	24	.	28	50
E. 1967
F. "	1.344	87	23	78	7	.	38	54
M. "	1.419	107	25	91	4	.	51	112
A. "	1.348	152	30	81	4	.	37	85
M. "	1.445	112	32	85	20	.	34	74
J. "	1.112	119	30	105	20	.	22	70
J. "	1.409	111	25	87	10	.	23	72
A. "	1.451	130	30	53	15	.	36	77
S. "	1.337	123	40	135	13	.	38	100
O. "	1.180	150	37	62	10	.	26	67
N. "	1.361	109	40	65	20	.	26	78
D. "	913	107	30	50	17	.	35	58

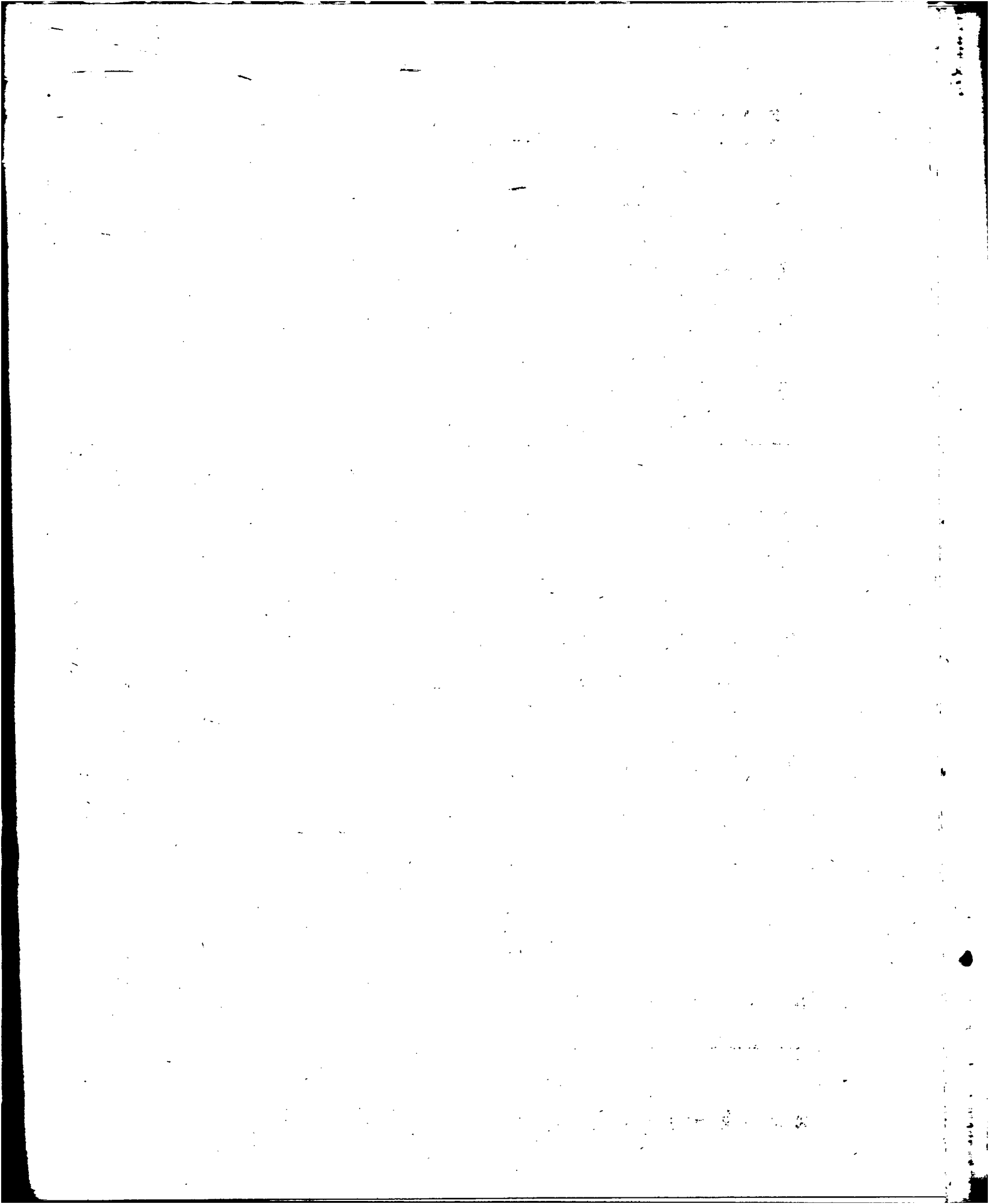

DIRECCION DE ASISTENCIA JURIDICA SOCIAL

DEPARTAMENTO DE ASISTENCIA JURIDICA

VARIACIONES ABSOLUTAS Y RELATIVAS CON RESPECTO A IGUAL PERIODO DEL AÑO ANTERIOR

PERIODO:	MOVIMIENTOS							
	Asuntos Entrados		Audiencias División Civil Comercial y Paz		Audiencias División Penal		Juicios Concluidos	
	Absolutas N°	Relativas %	Absolutas N°	Relativas %	Absolutas N°	Relativas %	Absolutas N°	Relativas %
1963
1964	- 695	- 5,3	168	18,0	228	54,2	185	13,9
1965	1.931	15,5	- 153	- 13,9	- 111	- 17,1	- 435	- 28,7
1966	80	0,6	210	22,2	- 253	- 47,0	- 87	- 8,0
1967	- 135	- 0,9	149	12,9	57	20,0	- 103	- 10,4
D. 1966	- 372	- 26,0	18	26,9	- 2	- 7,4	- 33	- 31,7
E. 1967
F. "	- 572	- 29,9	35	67,3	3	15,0	- 4	- 4,9
M. "	- 519	- 26,8	- 15	- 12,3	3	13,6	12	15,2
A. "	68	5,3	75	97,4	10	50,0	10	14,1
M. "	37	2,6	1	0,9	5	18,5	- 12	- 12,4
J. "	56	5,3	32	36,8	-	-	17	19,1
J. "	304	27,5	- 7	- 5,9	- 2	- 7,4	1	1,2
A. "	166	12,9	- 27	- 17,2	-	-	- 93	- 63,7
S. "	130	10,8	- 10	- 7,5	14	53,8	25	22,7
O. "	130	12,4	52	53,1	9	32,1	10	19,2
E. "	211	18,3	- 9	- 7,6	10	33,3	- 48	- 42,5
D. "	- 146	- 13,8	22	25,9	5	20,0	- 21	- 29,6

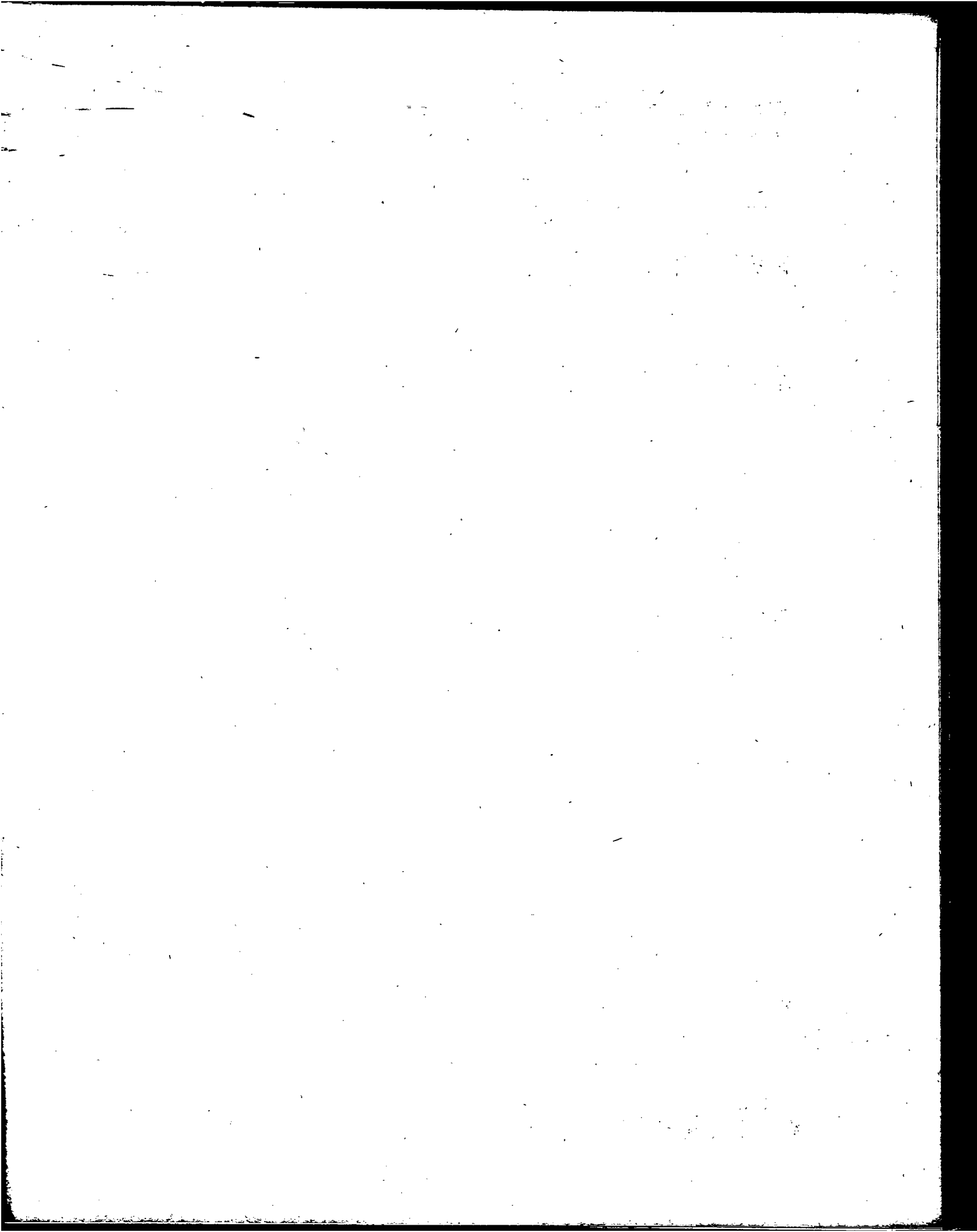

DIRECCION DE ASISTENCIA JURIDICA SOCIAL

DEPARTAMENTO DE ASISTENCIA JURIDICA

VARIACIONES ABSOLUTAS Y RELATIVAS CON RESPECTO A IGUAL PERIODO DEL AÑO ANTERIOR

PERIODO:	MOVIMIENTOS							
	Procesos Concluidos		Actuaciones Policiales Tramitadas		Conciliaciones		División Notarial Trámites Varios	
	Absolutas N°	Relativas %	Absolutas N°	Relativas %	Absolutas N°	Relativas %	Absolutas N°	Relativas %
1963
1964	109	495,5	563	211,7	- 137	- 29,1	15	1,0
1965	- 33	- 25,2	- 217	- 26,2	- 113	- 33,9	- 315	- 21,0
1966	- 9	- 9,2	- 550	- 89,9	110	50,0	- 353	- 29,9
1967	51	57,3	- 62	.	36	10,9	18	2,2
D. 1966	20	500,0	- 24	.	14	100,0	- 52	- 51,0
E. 1967
F. "	4	133,3	- 20	.	24	171,4	2	3,8
M. "	- 1	- 20,0	- 17	.	16	45,7	42	60,0
A. "	1	33,3	- 25	.	19	105,6	17	25,0
M. "	17	566,7	.	.	29	580,0	- 8	- 9,8
J. "	16	400,0	.	.	- 1	- 4,3	- 16	- 18,6
J. "	5	100,0	.	.	- 17	- 42,5	- 3	- 4,0
A. "	9	150,0	.	.	- 26	- 41,9	3	4,1
S. "	- 7	- 35,0	.	.	- 2	- 5,0	26	35,1
O. "	-	-	.	.	4	18,2	- 19	- 22,1
H. "	14	233,3	.	.	- 17	- 39,5	- 34	- 30,4
D. "	- 7	- 29,2	.	.	7	25,0	8	16,0

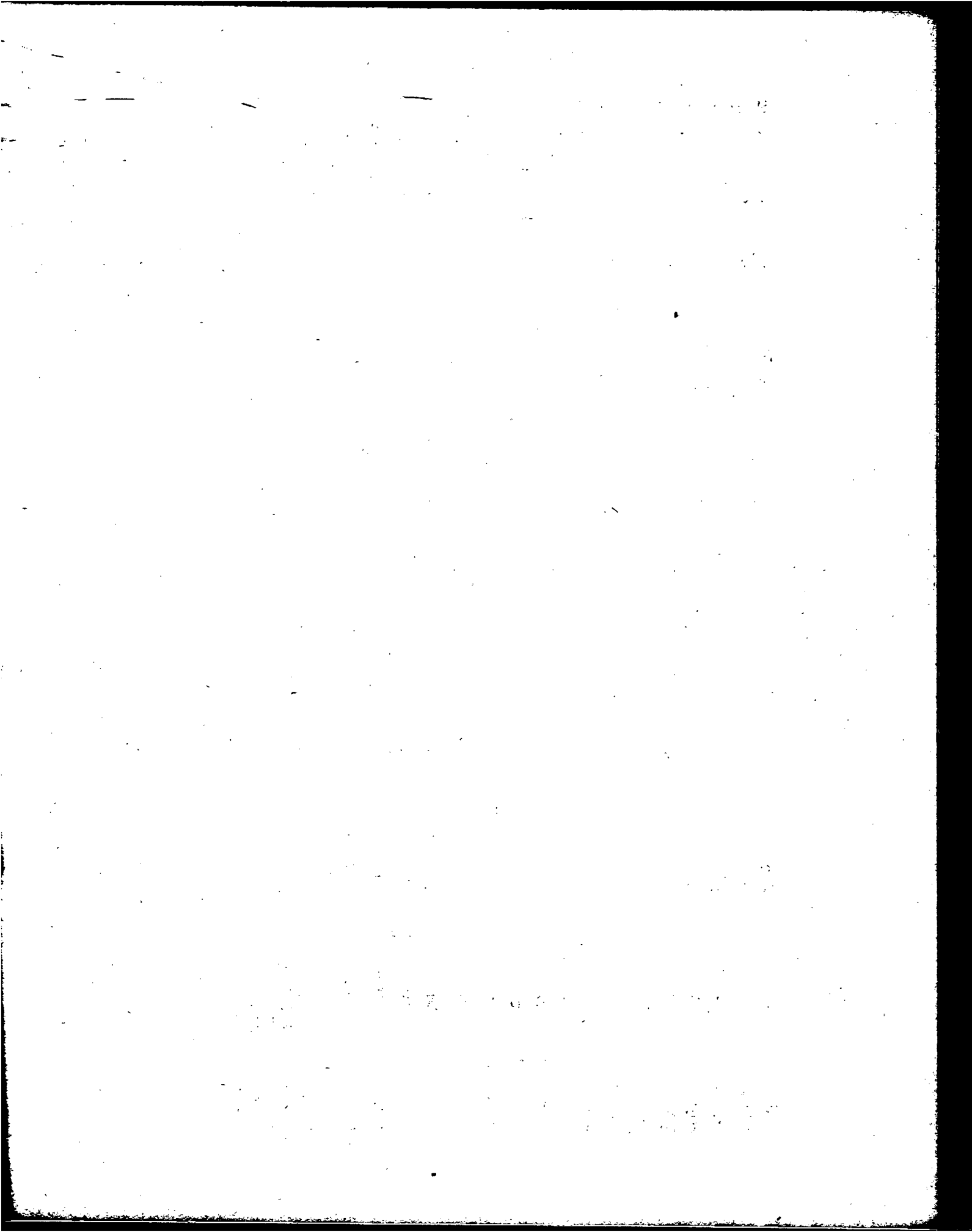

ESTADÍSTICA CARCELARIA

ASILO CORRECCIONAL DE MUJERES

PERIODO:	DETENIDAS				GRUPO DE EDAD				ESTADO CIVIL			
	Existencia a principio de año	Entradas	Salidas	Existencia a fin de año	Total	de 18 a 24	de 25 a 49	de 50 a 80	Total	Solteras	Casadas	Viudas
						(NUMERO)						
1963	100	604	605	99	604	228	326	50	604	337	231	36
1964	99	641	634	106	641	220	376	45	641 ^c	348	256	37
1965	106	607	613	100	607	229	330	48	607	351	230	26
1966	100	572	564	108	572	193	325	54	572	308	240	24
1967	108	563	558	113	563	188	332	43	563	315	221	27
D. 1966	126	38	56	108	38	12	22	4	38	22	15	1
E. 1967	108	42	35	115	42	14	25	3	42	21	19	2
F. "	115	38	34	119	38	12	22	4	38	17	19	2
M. "	119	35	44	110	35	12	18	5	35	19	14	2
A. "	110	61	46	125	61	19	39	3	61	35	23	3
M. "	125	43	54	114	43	14	27	2	43	24	18	1
J. "	114	57	48	123	57	23	31	3	57	32	20	5
J. "	123	37	48	112	37	15	20	2	37	20	16	1
A. "	112	60	54	118	60	17	36	7	60	30	23	7
S. "	118	45	49	114	45	16	28	1	45	31	14	.
O. "	114	48	46	116	48	14	30	4	48	30	16	2
N. "	116	54	53	117	54	19	34	1	54	37	16	1
D. "	117	43	47	113	43	13	22	8	43	19	23	1

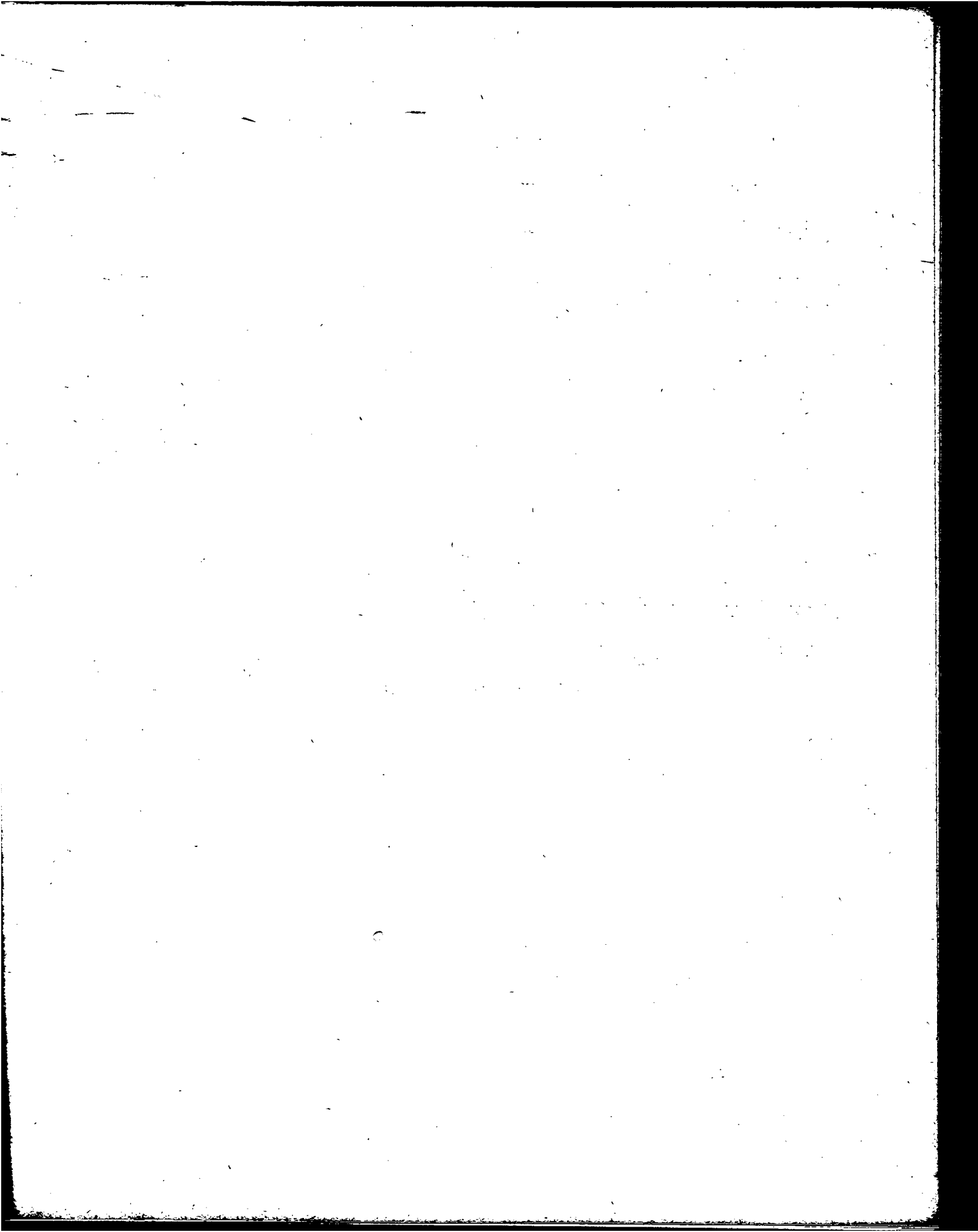

ESTADÍSTICA CARCELARIA

ASILO CORRECCIONAL DE MUJERES

VARIACIONES ABSOLUTAS Y RELATIVAS CON RESPECTO A IGUAL PERIODO DEL AÑO ANTERIOR

PERIODO:	DETENIDAS		EDADES					
	Total de entradas		de 18 a 24		de 25 a 49		de 50 a 60	
	Absolutas	Relativas	Absolutas	Relativas	Absolutas	Relativas	Absolutas	Relativas
	Nº	%	Nº	%	Nº	%	Nº	%
1963	66	12,3	40	21,3	18	5,8	8	19,0
1964	37	6,1	- 8	- 3,5	50	15,3	- 5	-10,0
1965	-34	- 5,3	9	4,1	-46	- 2,2	3	6,7
1966	-35	- 5,8	-36	- 5,7	- 5	- 1,5	6	12,5
1967	- 9	- 1,6	- 5	- 2,6	7	2,2	-11	-20,4
D. 1966	-10	-20,8	- 6	-33,3	- 4	-15,4	-	-
E. 1967	12	40,0	5	55,6	5	25,0	2	200,0
F. "	- 2	- 5,0	1	9,1	- 4	-15,4	1	33,3
M. "	-18	-34,0	- 7	-36,8	-13	-41,9	2	66,7
A. "	20	48,8	2	11,8	20	105,3	- 2	-40,0
M. "	-10	-18,9	- 5	-26,3	- 5	-15,6	-	-
J. "	4	7,5	3	15,0	5	19,2	- 4	-57,1
J. "	-16	-30,2	3	25,0	-15	-42,9	- 4	-66,7
A. "	2	3,4	- 6	-26,1	6	20,0	2	40,0
S. "	- 5	-10,0	1	6,7	- 4	-12,5	- 2	-66,7
O. "	- 5	- 9,4	-12	-46,2	10	50,0	- 3	-42,9
N. "	4	8,0	9	90,0	2	6,3	- 7	-87,5
D. "	5	13,2	1	8,3	-	-	4	100,0

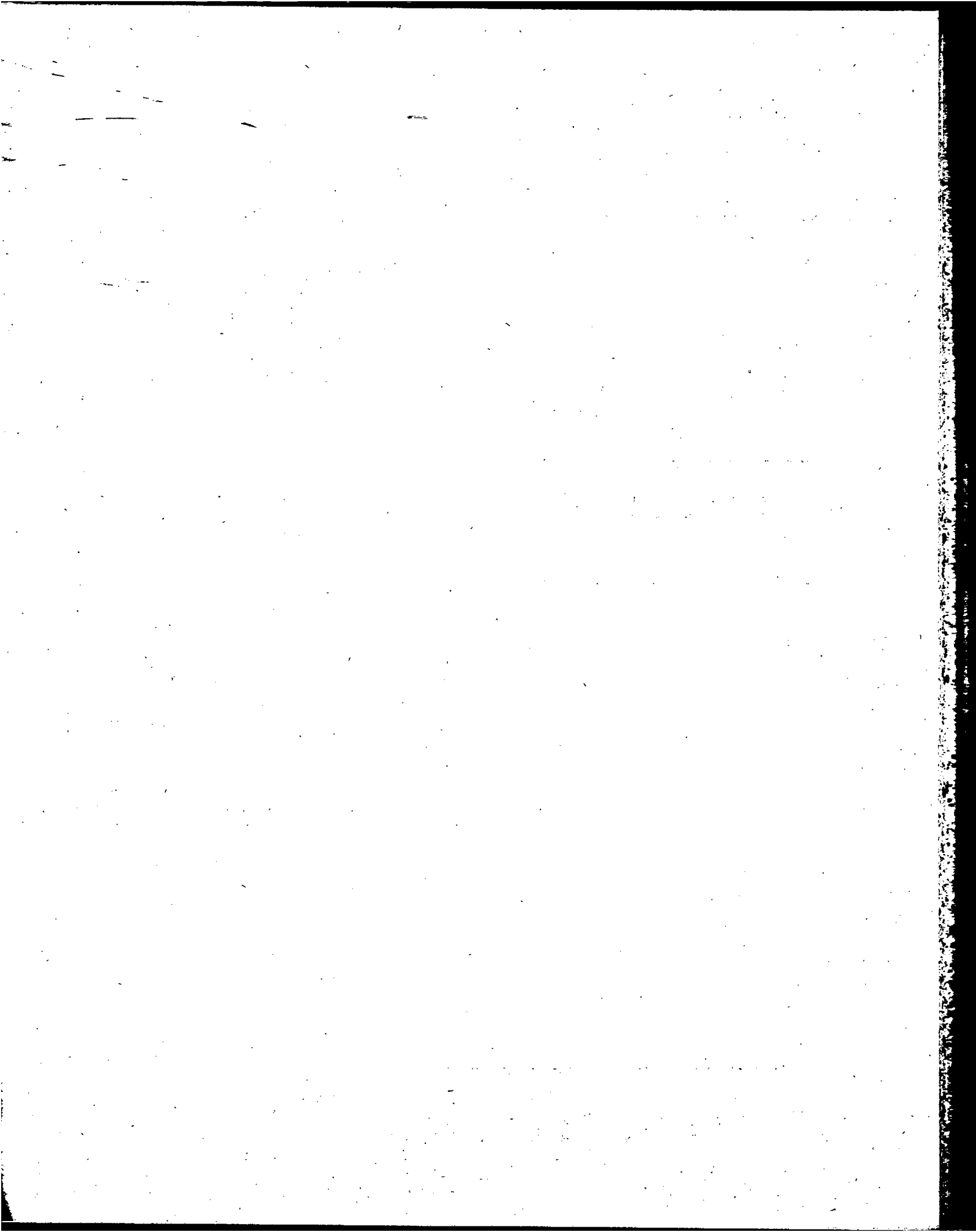

ESTADISTICA CARCELARIA

ASILO CORRECCIONAL DE MUJERES

VARIACIONES ABSOLUTAS Y RELATIVAS CON RESPECTO A IGUAL PERIODO DEL AÑO ANTERIOR

PERIODO:	ESTADO CIVIL						Total de salidas	
	Solteras		Casadas		Viudas		Absolutas	Relativas
	Absolutas	Relativas	Absolutas	Relativas	Absolutas	Relativas		
	Nº	%	Nº	%	Nº	%	Nº	%
1963	60	21,7	5	2,2	1	2,9	84	16,1
1964	11	3,3	25	10,8	1	2,8	29	4,8
1965	3	0,9	-26	-10,2	-11	-29,7	-21	-3,3
1966	-43	-12,3	10	4,3	-2	-7,7	-49	-8,0
1967	7	2,3	-19	-7,9	3	12,5	-6	-1,1
D. 1966	-5	-18,5	-2	-11,8	-3	-75,0	-	-
E. 1967	7	50,0	3	18,8	2	.	7	25,0
F. "	-7	-29,2	3	18,8	2	.	2	6,3
M. "	-12	-38,7	-5	-26,3	-1	-33,3	-6	-12,0
A. "	13	59,1	5	27,8	2	200,0	-4	-8,0
M. "	-9	-27,3	-1	-5,3	-	-	7	14,9
J. "	4	14,3	-	-	-	-	-5	-9,4
J. "	-2	-9,1	-12	-42,9	-2	-66,7	2	4,3
A. "	3	11,1	-5	-17,9	4	133,0	-	-
S. "	1	3,3	-5	-26,3	-1	.	4	8,9
O. "	-5	-14,3	-	-	-	-	-11	-19,3
N. "	17	85,0	-10	-38,5	-3	-75,0	7	15,2
D. "	-3	-13,6	8	53,3	-	-	-9	-16,1

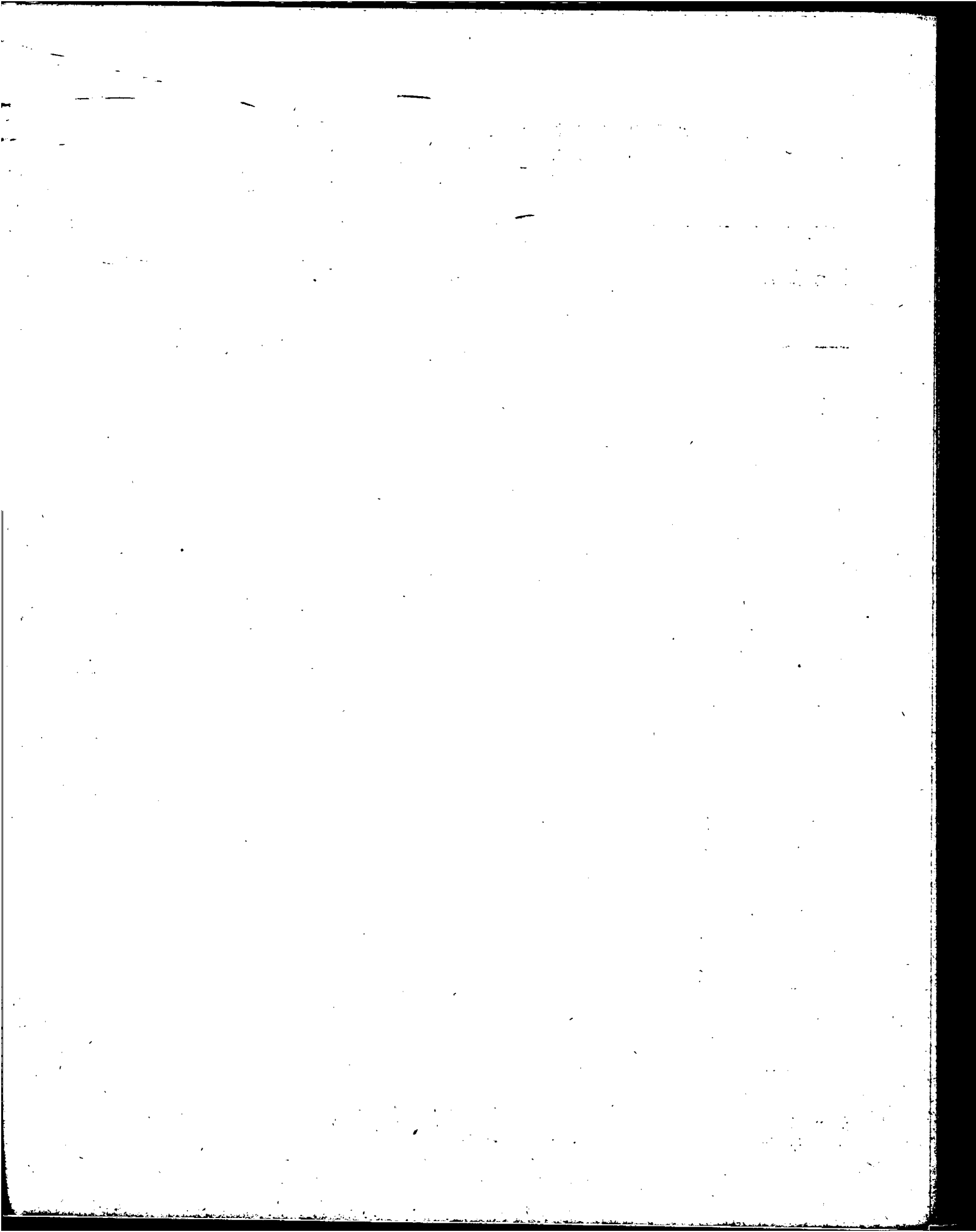

ESTADISTICA CARCELARIA

ASILO CORRECCIONAL DE MUJERES

PORCENTAJE DE ENTRADA SEGUN EDADES Y ESTADO CIVIL

PERIODO:	TOTAL	EDADES			ESTADO CIVIL		
		18 A 24 AÑOS	25 A 49 AÑOS	50 A 80 AÑOS	SOLTERAS	CASADAS	VIUDAS
1963	100,0	37,7	54,0	8,3	55,8	38,2	6,0
1964	100,0	34,3	58,7	7,0	54,3	39,9	5,8
1965	100,0	37,7	54,4	7,9	57,8	37,9	4,3
1966	100,0	33,7	56,8	9,4	53,8	42,0	4,2
1967	100,0	33,4	59,0	7,6	56,0	39,3	4,8
D. 1966	100,0	31,6	57,9	10,5	57,9	39,5	2,6
E. 1967	100,0	33,3	59,5	7,1	50,0	45,2	4,8
F. "	100,0	31,6	57,9	10,5	44,7	50,0	5,3
M. "	100,0	34,3	51,4	14,3	54,3	40,0	5,7
A. "	100,0	31,1	63,9	4,9	57,4	37,7	4,9
N. "	100,0	32,6	62,8	4,7	55,8	41,9	2,3
J. "	100,0	40,4	54,4	5,3	56,1	35,1	8,8
J. "	100,0	40,5	54,1	5,4	54,1	43,2	2,7
A. "	100,0	28,3	60,0	11,7	50,0	38,3	11,7
S. "	100,0	35,6	62,2	2,2	68,9	31,1	-
O. "	100,0	29,2	62,5	8,3	62,5	33,3	4,2
H. "	100,0	35,2	63,0	1,9	68,5	29,6	1,9
D. "	100,0	30,2	51,2	18,6	44,2	53,5	2,3

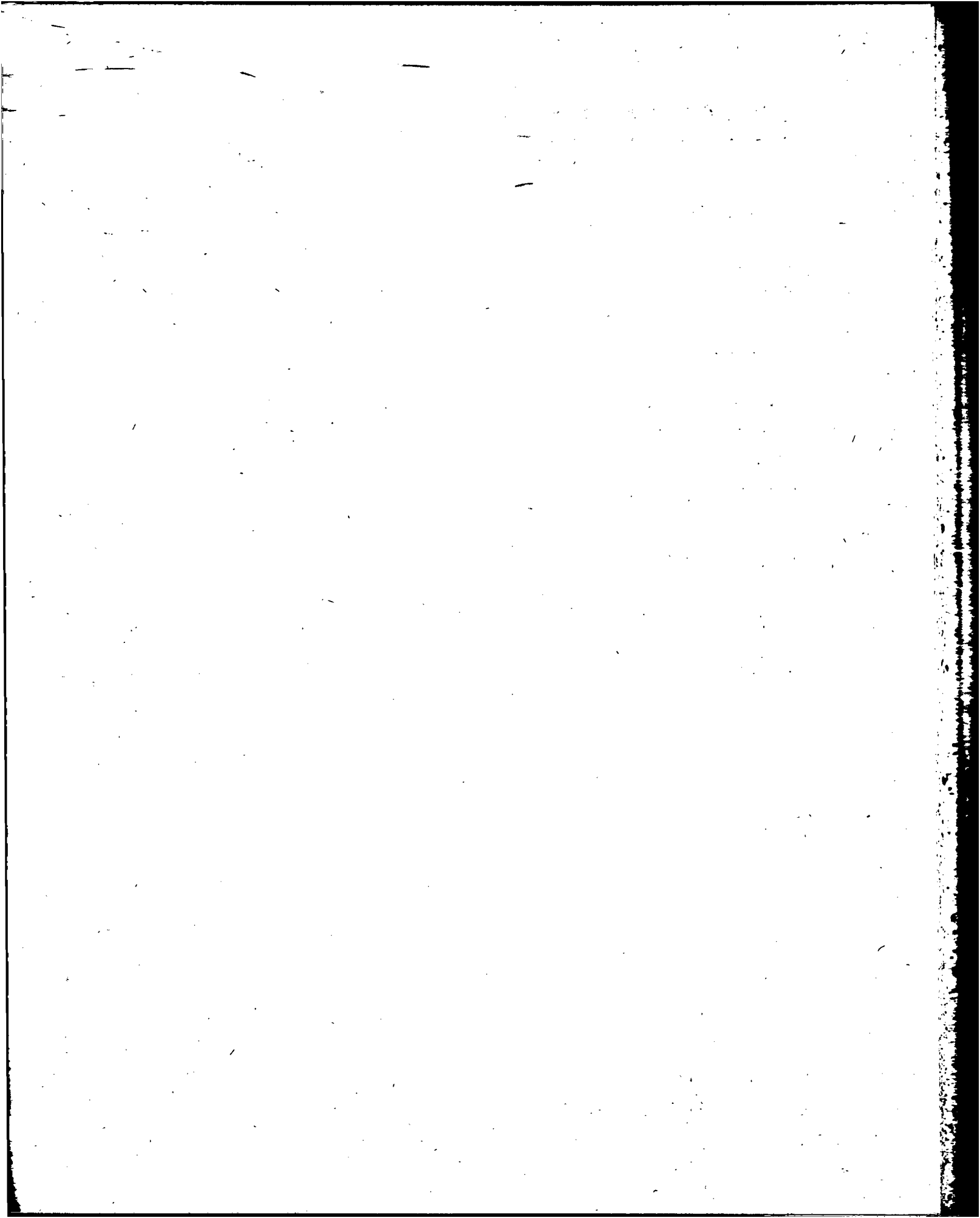

ESTADISTICA CARCELARIA
ASILO CORRECCIONAL DE MUJERES

DISTRIBUCION PORCENTUAL DE ENTRADAS, SEGUN GRUPO DE EDAD
1963 - 1967

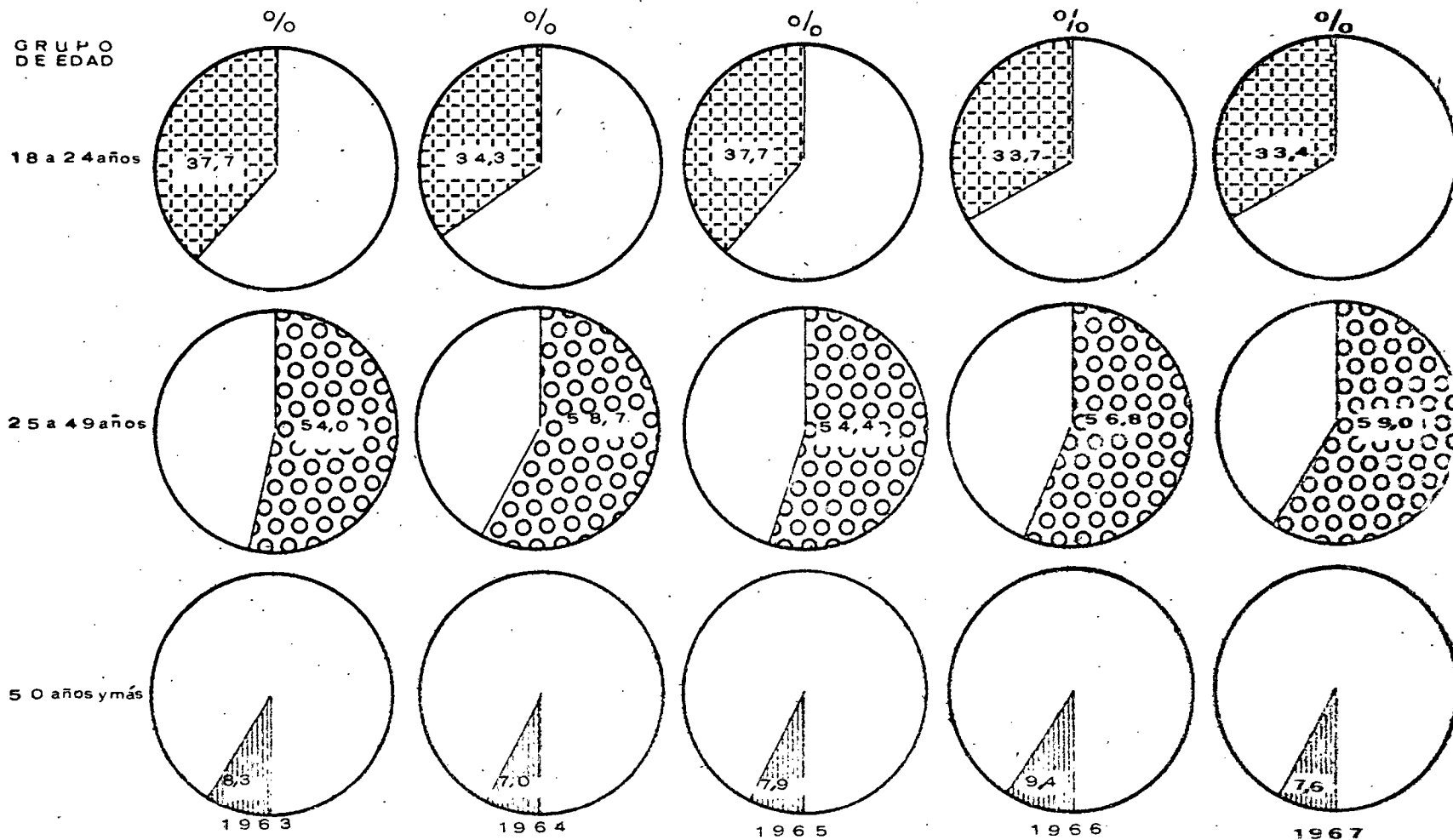

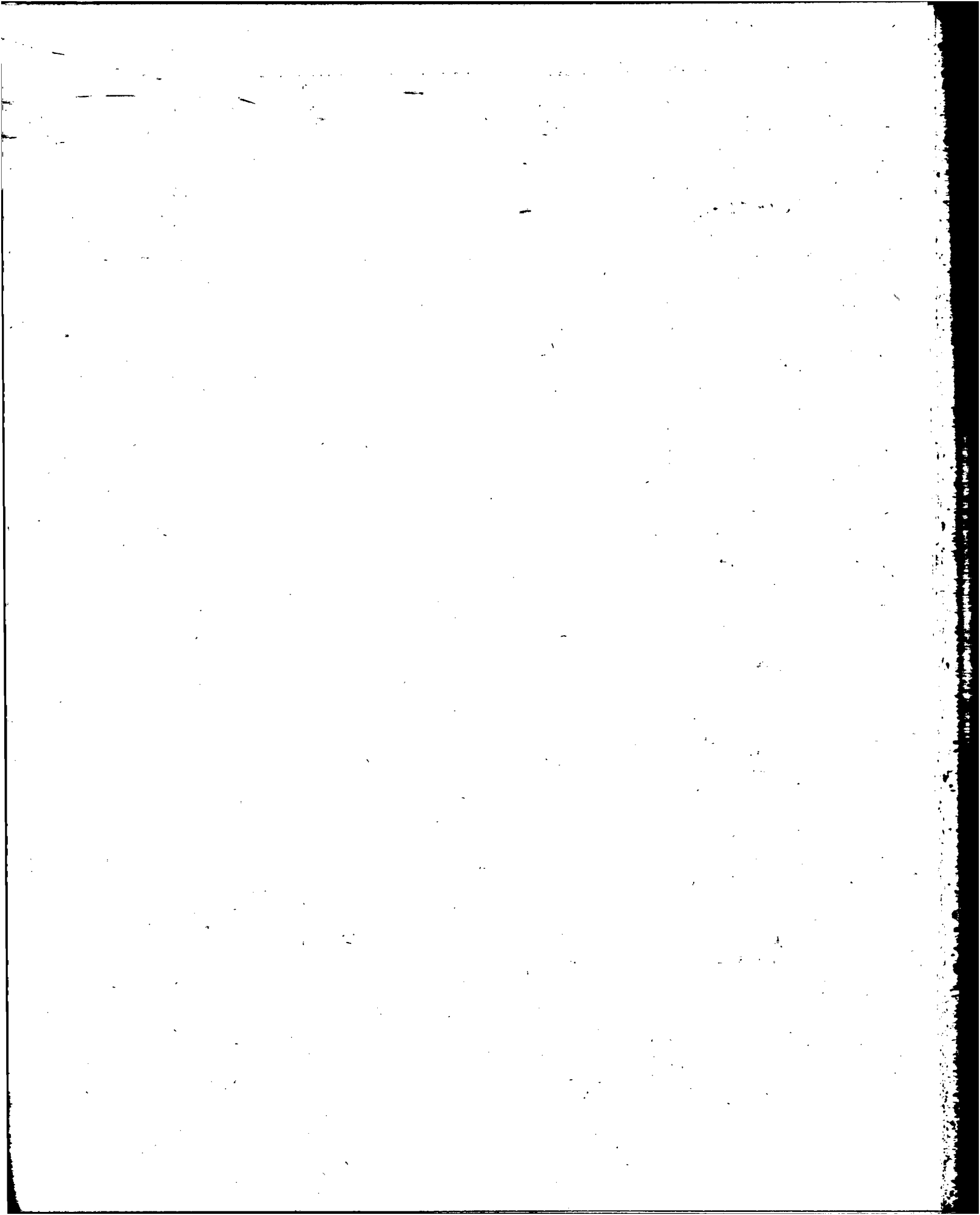

ESTADISTICA CARCELARIA
ASILO CORRECCIONAL DE MUJERES

DISTRIBUCION PORCENTUAL DE ENTRADAS, SEGUN ESTADO CIVIL

1963 - 1967

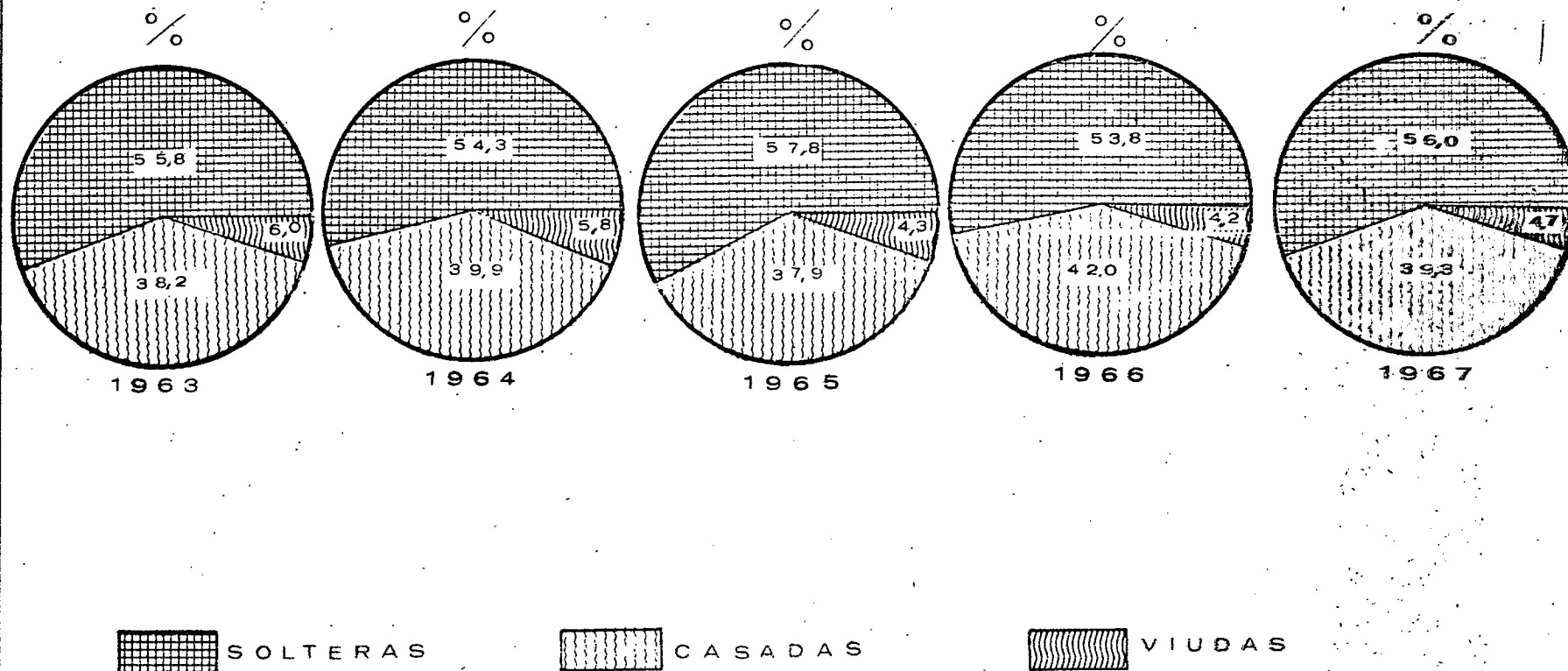

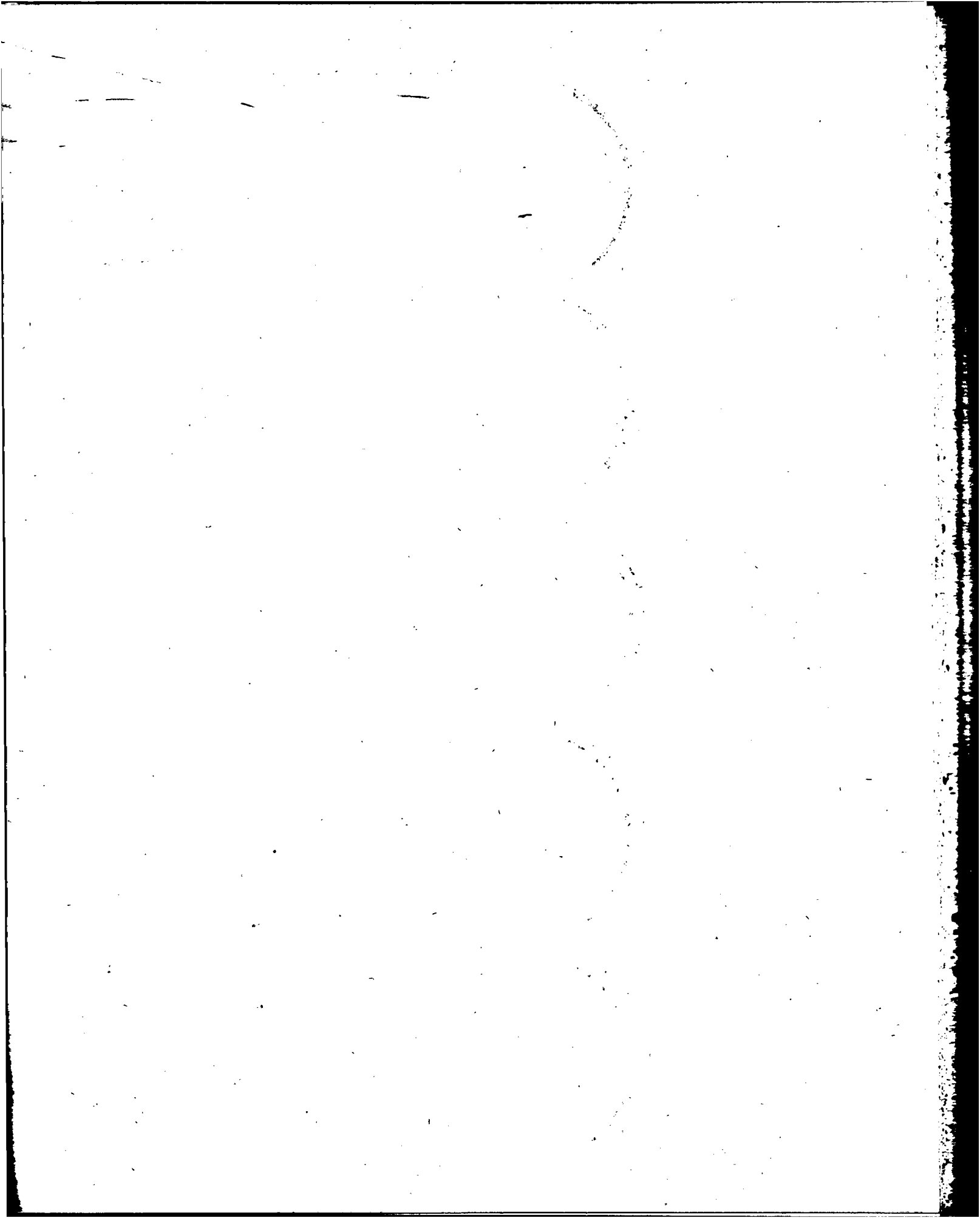

ESTADISTICA CARCELARIA

ASILO CORRECCIONAL DE MUJERES

ENTRADAS SEGUN NACIONALIDAD

PERIODO:	TOTAL GENERAL	AMERICANAS								EUROPEAS				Otras Norteamericanas
		TOTAL	LIMITROPES						Otras	TOTAL	Españolas	Italianas	Otras	
			Argentinas	Bolivianas	Brasilianas	Chilenas	Paraguayas	Uruguayas						
1963	604	574	519	8	.	29	11	4	3	28	11	6	11	2
1964	641	598	540	10	3	25	13	7	.	41	17	13	11	2
1965	607	577	528	18	.	13	11	5	2	30	14	6	10	.
1966	572	520	474	8	2	14	13	8	1	48	28	14	6	4
1967	563	541	497	6	1	10	20	6	1	18	11	4	3	4
PROM. 63/67	597	562	512	10	2	18	14	6	2	33	16	9	8	3
D. 1966	38	38	35	1	.	1	.	1
E. 1967	42	41	37	.	.	.	4	.	.	1	1	.	.	.
F. "	38	36	33	.	.	2	.	1	.	1	.	1	.	1
M. "	35	35	33	.	1	1
A. "	61	57	53	1	.	.	3	.	.	4	2	2	.	.
H. "	43	42	37	2	.	1	2	1
J. "	57	54	52	.	.	.	2	.	.	3	2	.	1	.
J. "	37	35	33	1	.	.	.	1	.	2	2	.	.	.
A. "	60	57	54	.	.	1	2	.	.	3	1	1	1	.
S. "	45	44	38	.	.	4	2	1
O. "	48	47	42	2	.	.	1	1	1	1	1	.	.	.
H. "	54	51	44	.	.	1	4	2	.	2	1	.	1	1
D. "	43	42	41	1	.	1	1	.	.	.

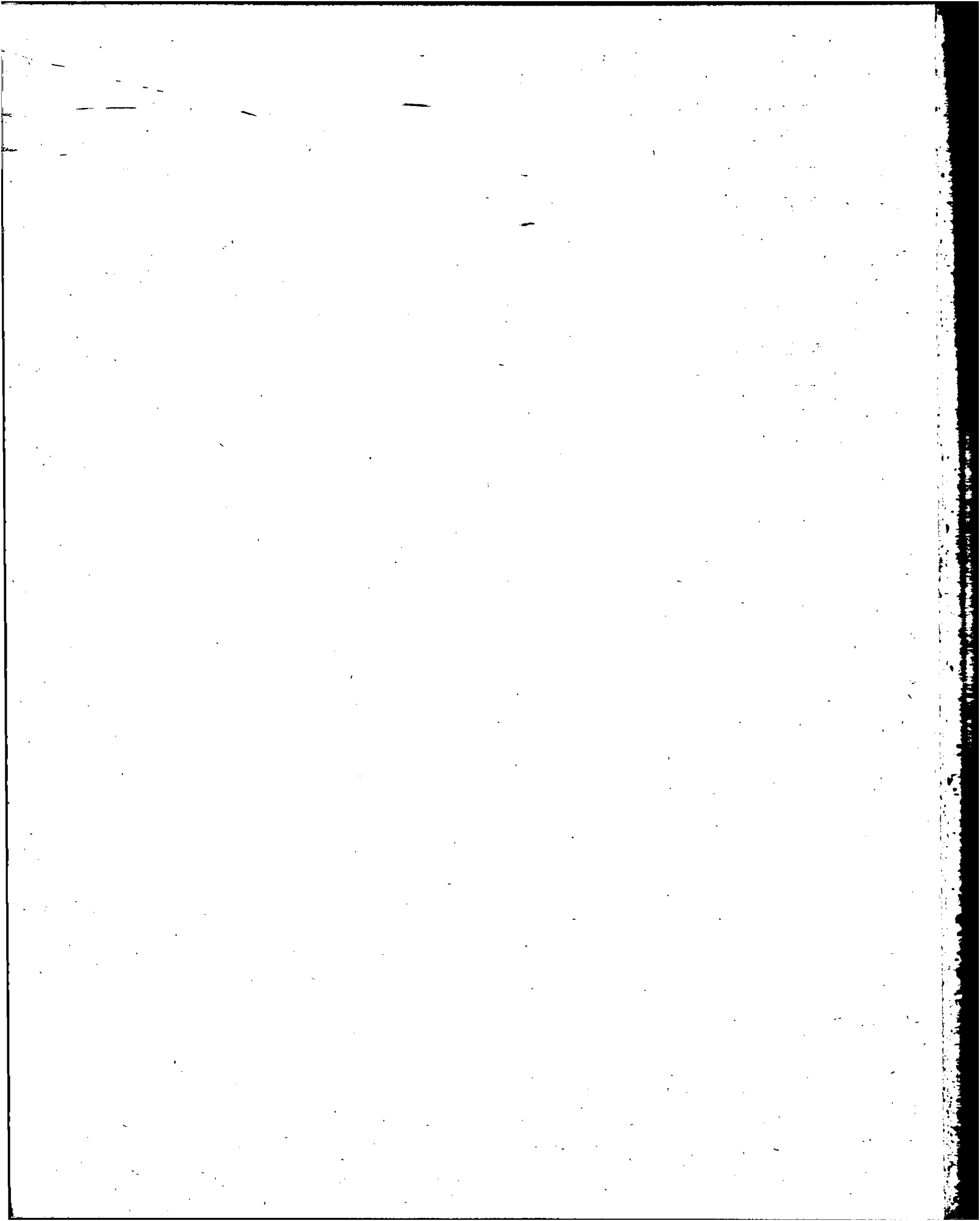

ESTADISTICA CARCELARIA
ASILO CORRECCIONAL DE MUJERES

PORCENTAJE POR NACIONALIDAD SOBRE EL TOTAL GENERAL

PERIODO:	TOTAL GENERAL	AMERICANAS								EUROPEAS				Otras Naciones
		TOTAL	Argenti- nas	LIMITROPES					Otras	TOTAL	Españo- las	Italia- nas	Otras	
				Bolivia nas	Brasile- nas	Chilenas	Paragua- yas	Urugua- yas						
1963	100,0	95,0	85,9	1,3	.	4,8	1,8	0,7	0,5	4,6	1,8	1,0	1,8	0,3
1964	100,0	93,3	84,2	1,6	0,5	3,9	2,0	1,1	.	6,4	2,7	2,0	1,7	0,3
1965	100,0	95,1	87,0	3,0	.	2,1	1,8	0,8	0,3	4,9	2,3	1,0	1,6	.
1966	100,0	90,9	82,9	1,4	0,3	2,4	2,3	1,4	0,2	8,4	4,9	2,4	1,0	0,7
1967	100,0	96,1	88,3	1,1	0,2	1,8	3,6	1,1	0,2	3,2	2,0	0,7	0,5	0,7
PROM. 63/67	100,0	94,1	85,8	1,7	0,3	3,0	2,3	1,0	0,3	5,5	2,7	1,5	1,3	0,5
D. 1966	100,0	100,0	92,1	2,6	.	2,6	.	2,6
E. 1967	100,0	97,6	88,1	.	.	.	9,5	.	.	2,4	2,4	.	.	.
F. "	100,0	94,7	86,8	.	.	5,3	.	2,6	.	2,6	.	2,6	.	2,6
M. "	100,0	100,0	94,3	.	2,9	2,9
A. "	100,0	93,4	86,9	1,6	.	.	4,9	.	.	6,6	3,3	3,3	.	.
M. "	100,0	97,7	86,0	4,7	.	2,3	4,7	2,3
J. "	100,0	94,7	91,2	.	.	.	3,5	.	.	5,3	3,5	.	1,8	.
J. "	100,0	94,6	89,2	2,7	.	.	.	2,7	.	5,4	5,4	.	.	.
A. "	100,0	95,0	90,0	.	.	1,7	3,3	.	.	5,0	1,7	1,7	1,7	.
S. "	100,0	97,8	84,4	.	.	8,9	4,4	2,2
O. "	100,0	97,9	87,5	4,2	.	.	2,1	2,1	2,1	2,1	2,1	.	.	.
H. "	100,0	94,4	81,5	.	.	1,9	7,4	3,7	.	3,7	1,9	.	1,9	1,9
D. "	100,0	97,7	95,3	2,3	.	2,3	2,3	.	.	.

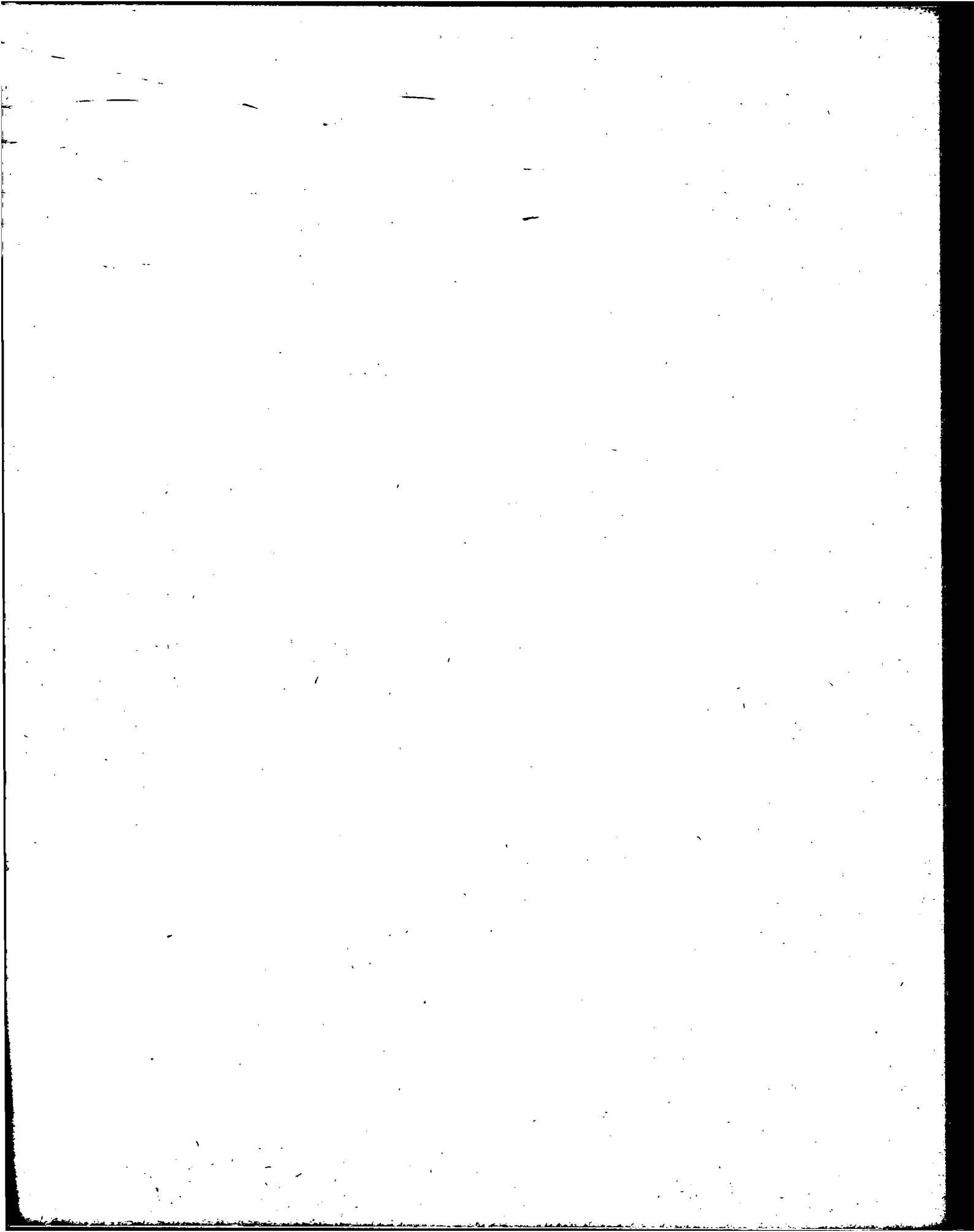

ESTADISTICA CARCELARIA

ASILO CORRECCIONAL DE MUJERES

DISTRIBUCION PORCENTUAL DE LAS ENTRADAS SEGUN NACIONALIDAD

1963 - 1967

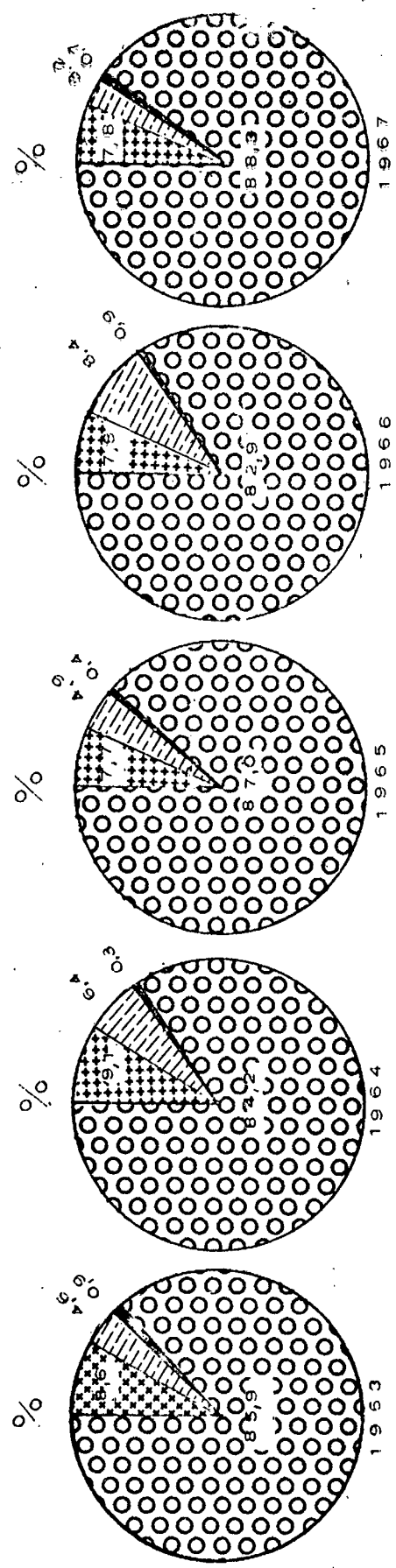

 ARGENTINIAS
  AMERICANAS

 EUROPEAS (1)
  OTRAS NACIONALIDADES

(1) INCLUYE OTRAS NACIONALIDADES

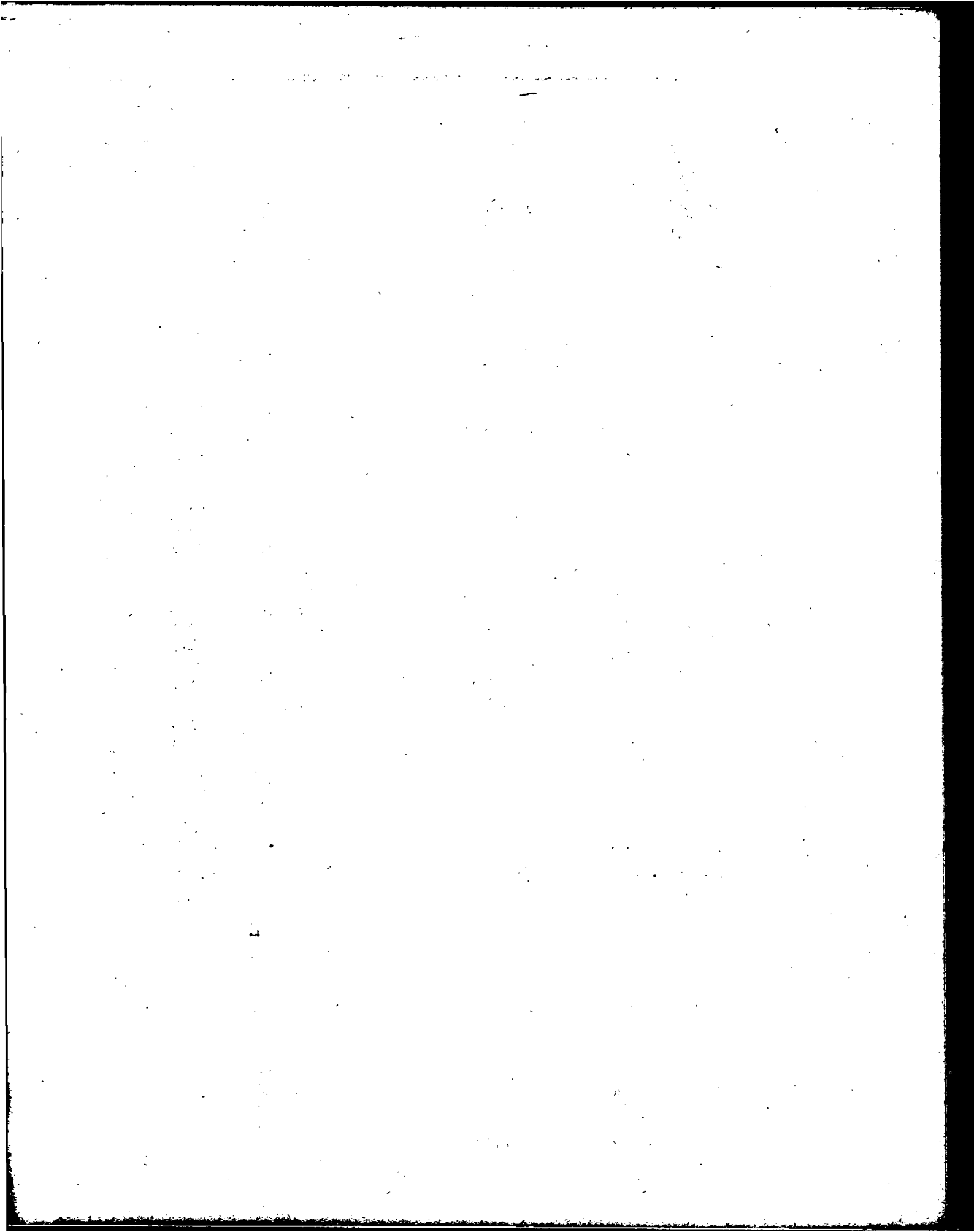

ESTADISTICA CARCELARIA
 ASILO CORRECCIONAL DE MUJERES
 ENTRADAS SEGUN DELITOS

PERIODO:	TOTAL GENERAL	Robo	Contra la Administración Pública	Heridas y Lesiones	Aborto provocado	Corrupción de menores y prostitución	Homicidio y tentativa de homicidio	Contra la fe pública	Infracción a la Ley	Contra el orden público	Encubrimiento
						(NUMERO)					
1963	604	379	12	27	35	21	21	16	14	4	4
1964	641	388	32	31	34	18	23	17	19	5	21
1965	607	414	10	12	28	31	20	19	6	9	4
1966	572	376	10	22	35	24	19	16	4	8	11
1967	563	373	36	22	21	19	14	13	9	8	7
PROM. 63/67	597	386	20	23	31	23	19	16	10	7	9
D. 1966	38	21	.	3	1	2	.	.	1	2	2
E. 1967	42	30	.	1	2	1	1	1	.	1	1
F. "	38	22	.	6	2	3	.	.	1	.	2
M. "	35	25	2	1	.	2
A. "	61	40	1	3	3	1	2	1	1	5	3
M. "	43	28	6	3	1	1	.	2	.	.	.
J. "	57	36	6	1	.	1	.	1	.	.	.
J. "	37	33	.	.	1	.	.	1	.	.	.
A. "	60	41	2	1	4	4	2	2	.	1	.
S. "	45	32	6	.	2	2	2
O. "	48	33	5	.	2	.	1	4	.	.	.
E. "	54	30	7	1	1	4	.	.	7	1	.
D. "	43	23	1	5	3	.	6	1	.	.	1

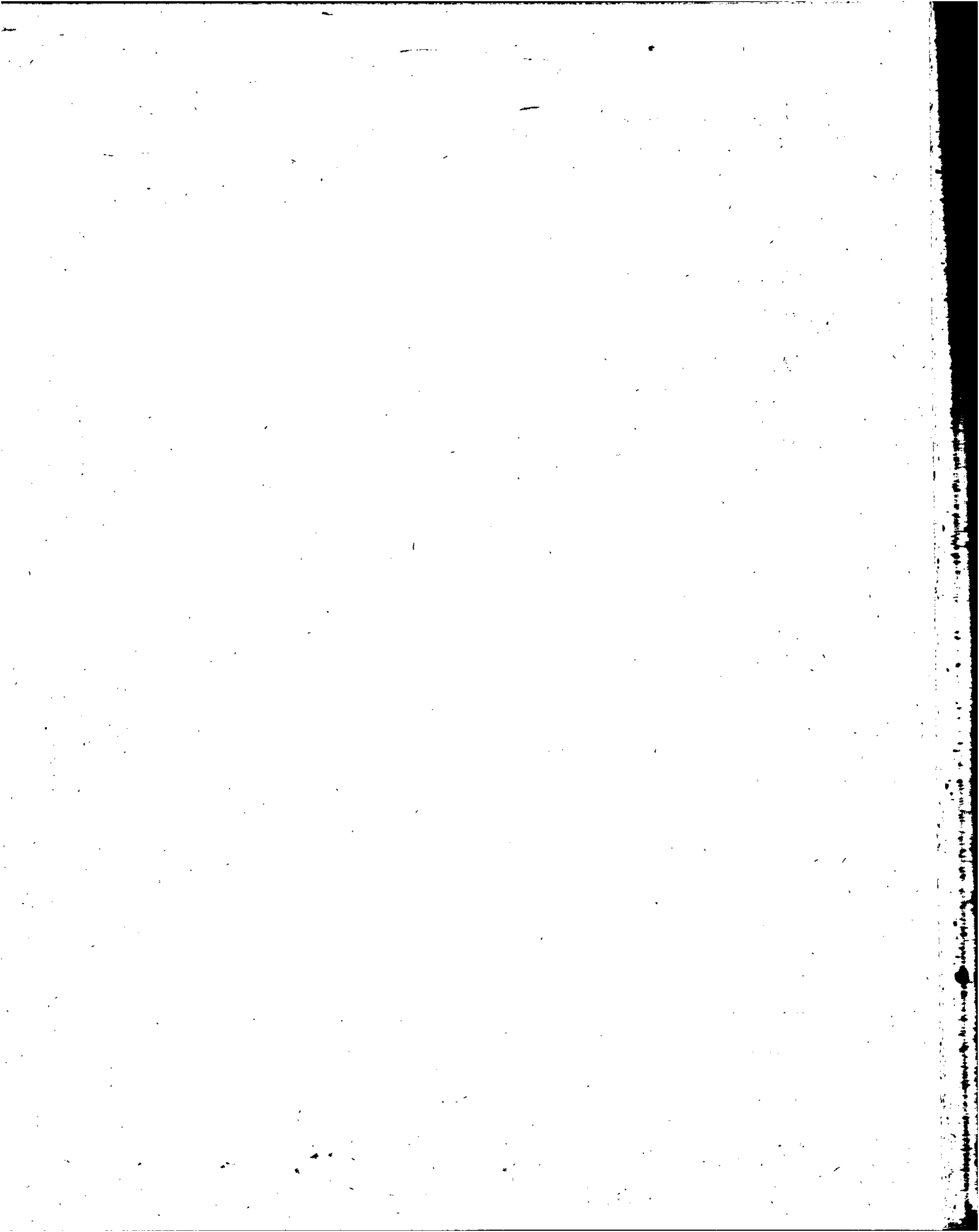

ESTADISTICA CARCELARIA

ASILO CORRECCIONAL DE MUJERES ENTRADA DE DETENIDAS - 1963 - 1967

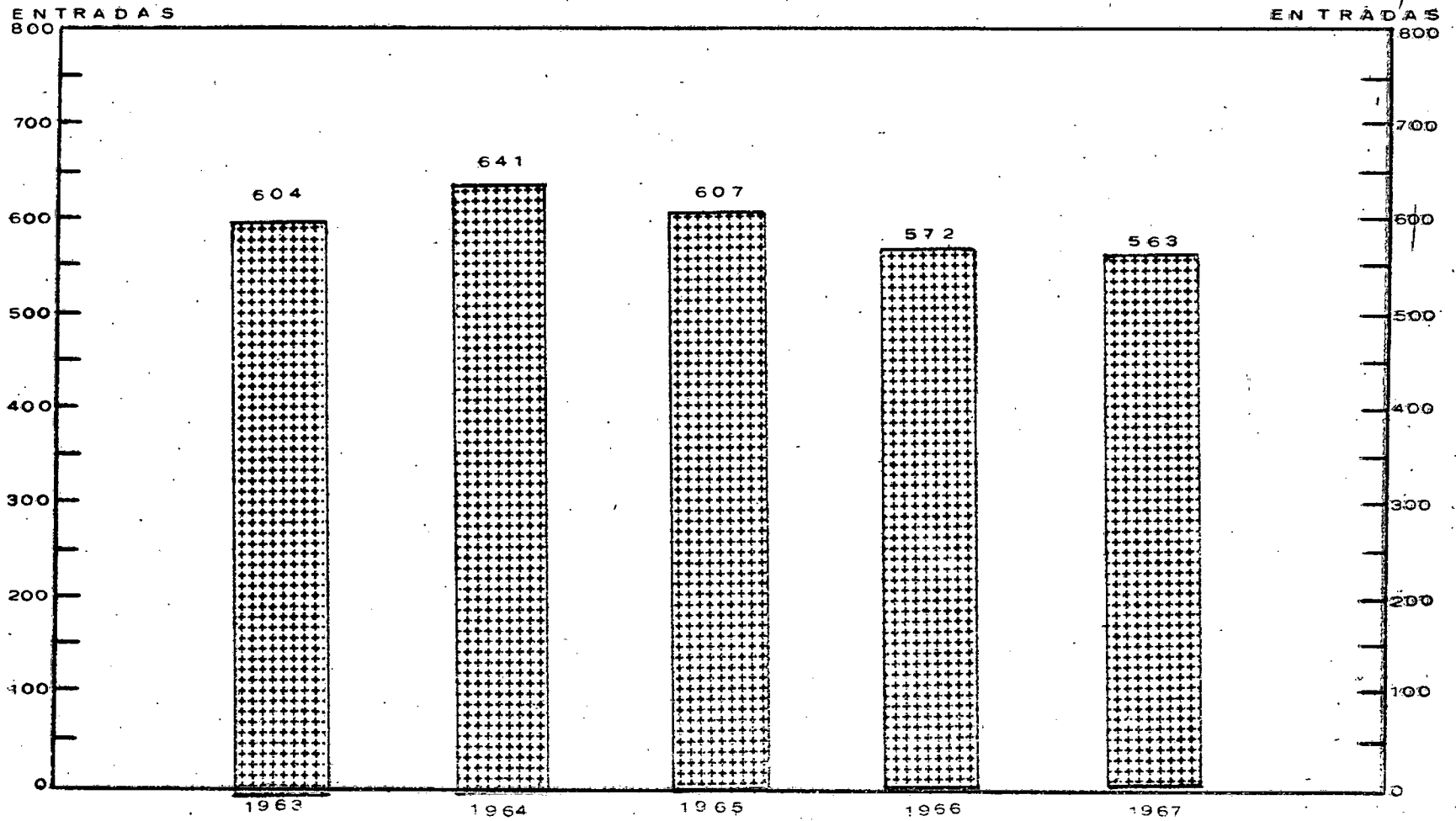

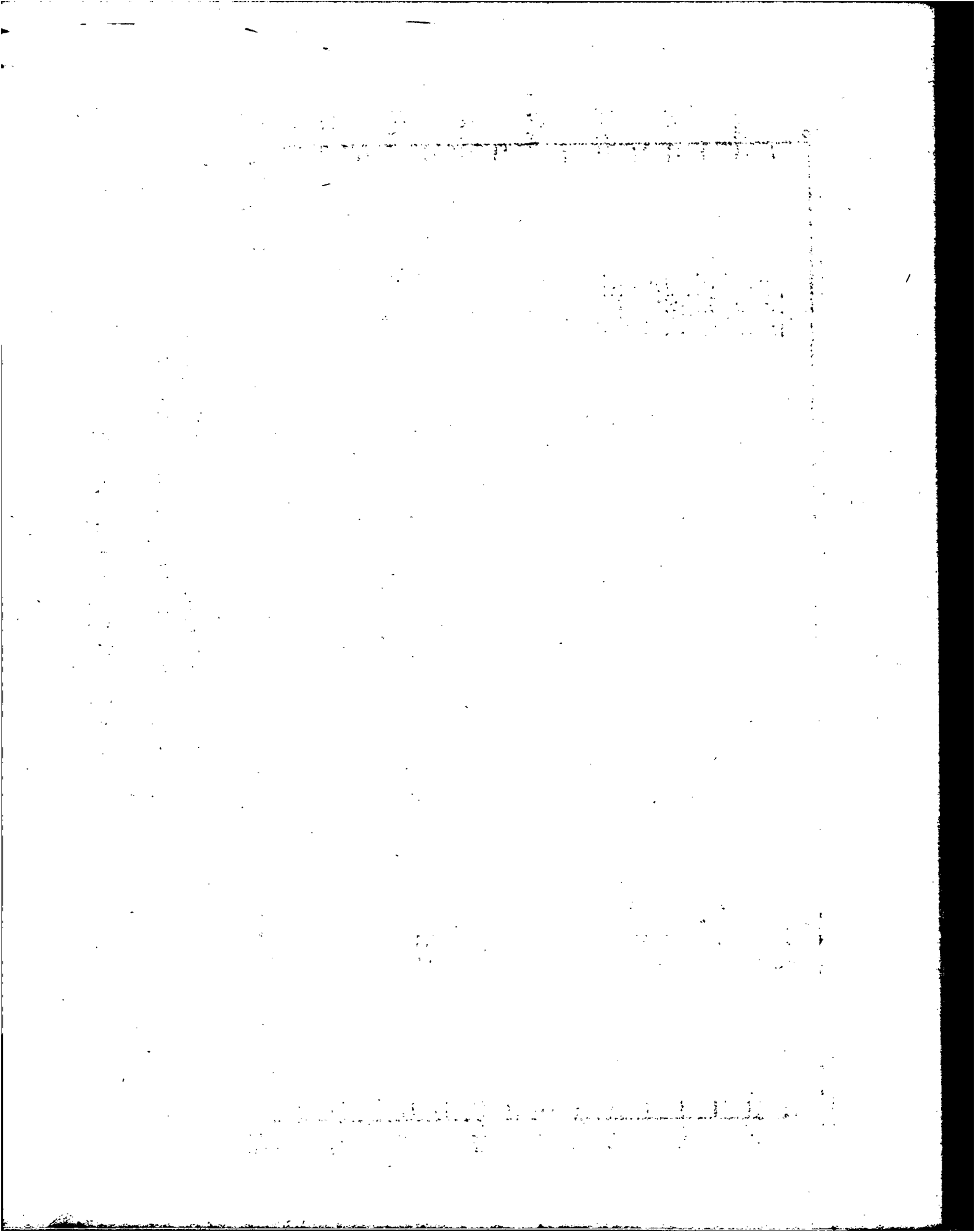

ESTADISTICA CARCELARIA
ASILO CORRECCIONAL DE MUJERES
ENTRADAS SEGUN DELITOS

(Continuación)

PERIODO:	Orden Juzgados	Contra la seguridad pública	Contrabando	Abuso de armas	Contra el estado civil	Daño	Infanticidio	Atentado a la autoridad	Contra la libertad
					(NUMERO)				
1963	.	2	4	1	2	4	2	8	3
1964	7	.	8	2	13	1	3	3	4
1965	13	2	5	6	.	1	5	9	.
1966	7	3	16	2	1	1	2	5	.
1967	7	6	4	3	3	3	3	2	2
D. 1966	2	1	2
B. 1967	1	2	.	1	.
F. "	1	.	.	.
M. "	.	.	.	1
A. "	.	.	1
M. "	1	.	.	1
J. "	1	5	2	.	2	.	2	.	.
J. "	1	1	.	.
A. "	2
S. "	1	.
O. "	2
N. "	.	.	1	1	1
D. "	1	1

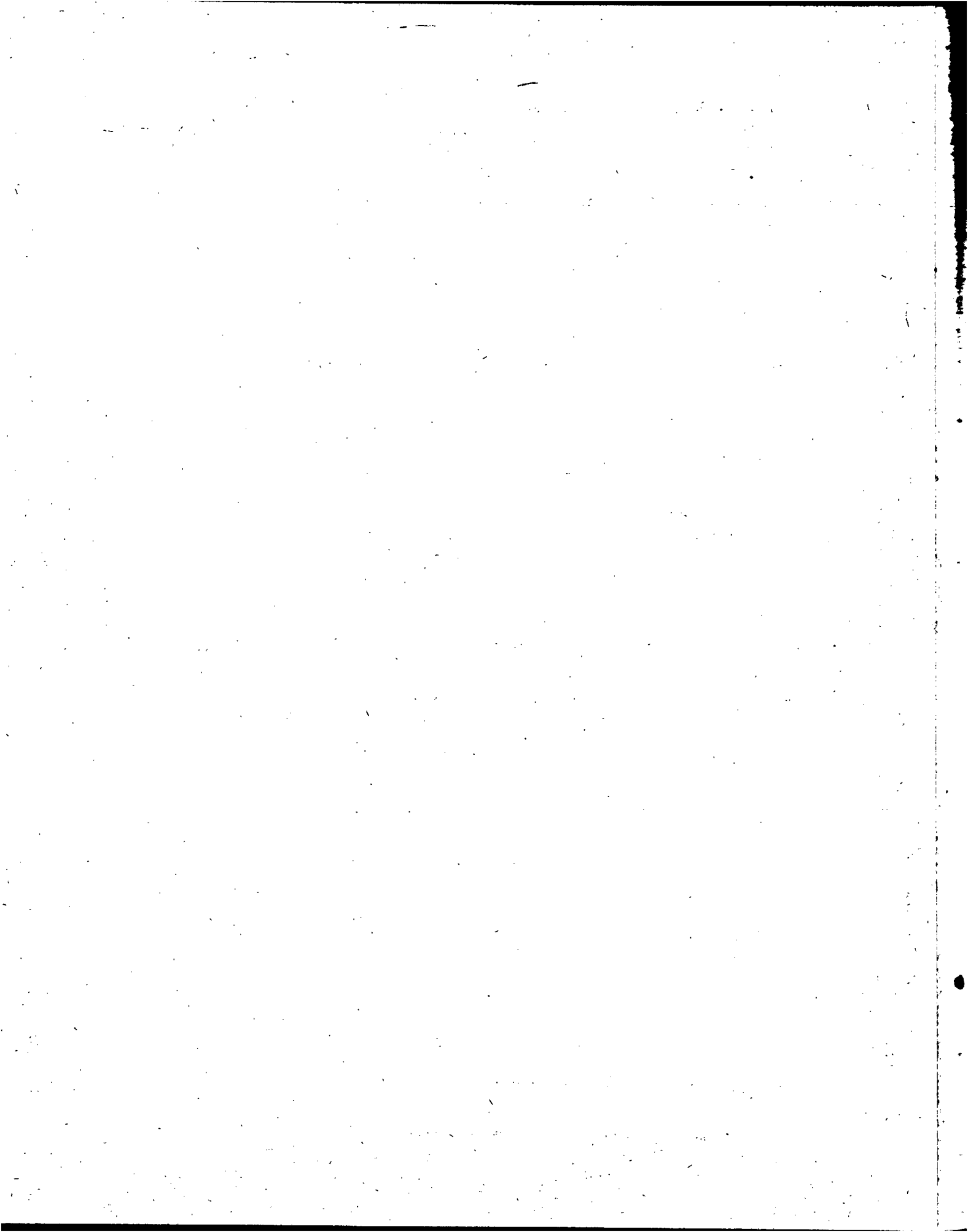

ESTADISTICA CARCELARIA
 ASILO CORRECCIONAL DE MUJERES
 ENTRADAS SEGUN DELITOS

(Conclusión)

PERIODO:	Contra la salud pública	Sustracción de personas	Contra personas	Falso testimonio	Violación de domicilio	Abandono de niños	Contra la honestidad	Ley prevaria	Otros
					(NUMERO)				
1963	11	3	.	3	10	2	3	13	.
1964	5	2	.	1	.	.	4	.	.
1965	1	7	.	2	3
1966	4	.	2	.	2	1	.	1	.
1967	2	2	1	1	1	.	.	.	1
D. 1966	1
E. 1967
F. "	1
M. "	.	2	.	1	1
A. "
M. "
J. "
J. "
A. "	1
S. "
O. "	1
E. "
D. "	.	.	1

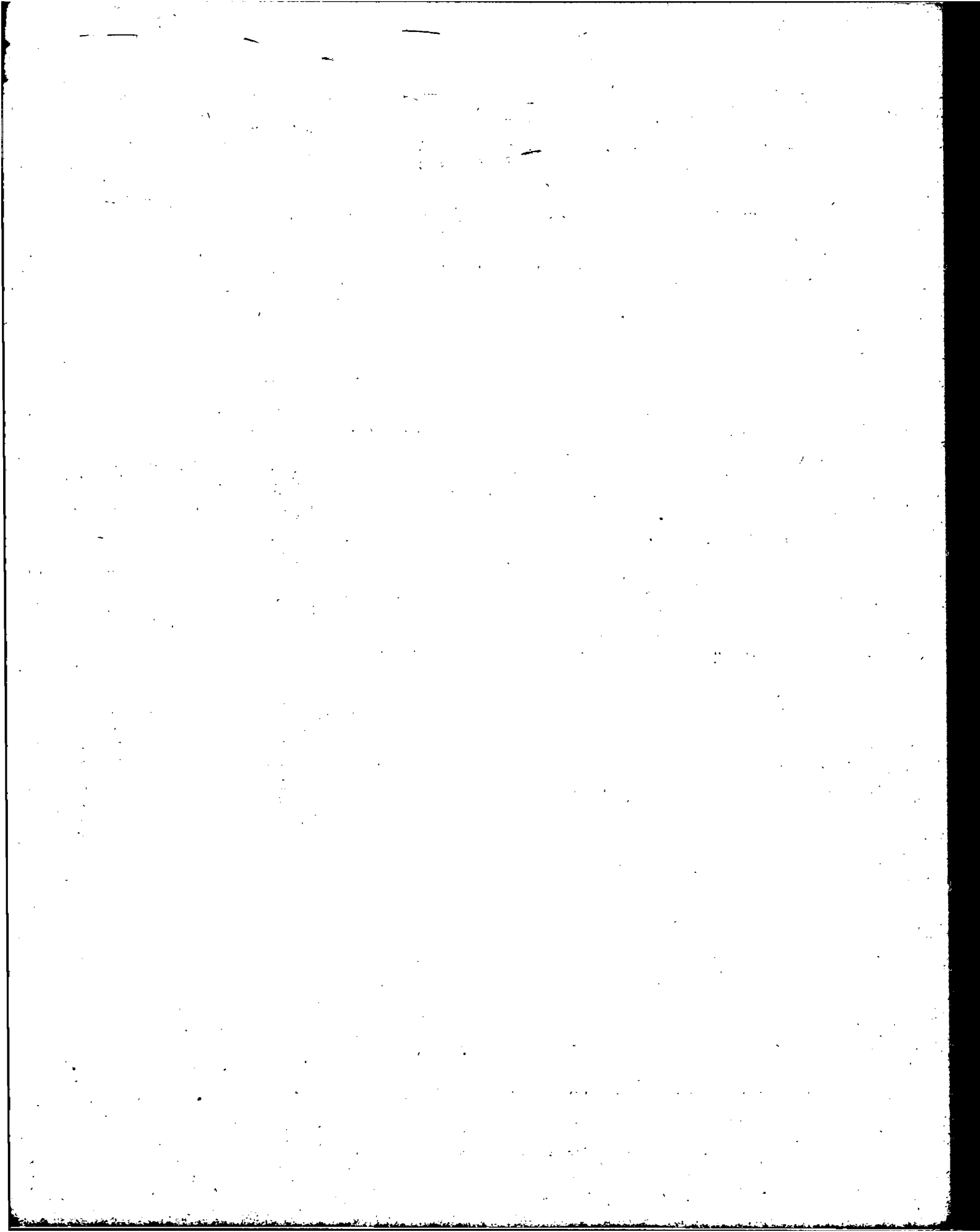

ESTADÍSTICA CARCELARIA
ASILO CORRECCIONAL DE MUJERES
ENTRADAS SEGUN DELITOS

VARIACIONES ABSOLUTAS Y RELATIVAS CON RESPECTO A IGUAL PERIODO DEL AÑO ANTERIOR

PERIODO:	TOTAL GENERAL		Robo		Contra la Adminis- tración Pública		Heridas y Lesiones		Aborto provocado		Corrupción de mu- res y prostitución	
	Absolutas	Relativas	Absolutas	Relativas	Absolutas	Relativas	Absolutas	Relativas	Absolutas	Relativas	Absolutas	Relativas
	Nº	%	Nº	%	Nº	%	Nº	%	Nº	%	Nº	%
1963	66	12,3	54	16,6	2	20,0	11	68,8	1	2,9	-	-
1964	37	6,1	9	2,4	20	166,7	4	14,8	-1	-2,9	-3	-14,3
1965	-34	-5,3	26	6,7	-22	-68,8	-19	-61,3	-6	-17,6	13	72,2
1966	-35	-5,8	-38	-9,2	-	-	10	83,3	7	25,0	-7	-22,6
1967	-9	-1,6	-3	-0,8	26	260,0	-	-	-14	-40,0	-5	-20,8
D. 1966	-10	-20,8	-15	-41,7	.	.	3	.	-2	-66,7	1	100,0
E. 1967	12	40,0	8	36,4	.	.	-1	-50,0	-	-	-	-
F. "	-2	-5,0	-5	-18,5	-2	.	6	.	-	-	2	200,0
M. "	-18	-34,0	-10	-28,6	2	.	-4	-80,0	-5	.	-	-
A. "	20	48,8	11	37,9	1	.	3	.	-5	-62,5	-1	-50,0
M. "	-10	-18,9	-14	-33,3	4	200,0	2	200,0	-1	-50,0	-2	-66,7
J. "	4	7,5	1	2,9	3	100,0	-	-	-1	.	-3	-75,0
J. "	-16	-30,2	-2	-5,7	-2	.	.	.	-	-	-2	-
A. "	2	3,4	8	24,2	1	100,0	-4	-80,0	3	300,0	3	300,0
S. "	-5	-10,0	-2	-5,9	6	.	.	.	-6	-75,0	1	100,0
O. "	-5	-9,4	-4	-10,8	5	.	-3	.	-1	-33,3	-3	-
N. "	4	8,0	4	15,4	7	.	-1	-50,0	-	-	2	100,0
D. "	5	13,2	2	9,5	1	.	2	66,7	2	200,0	-2	-

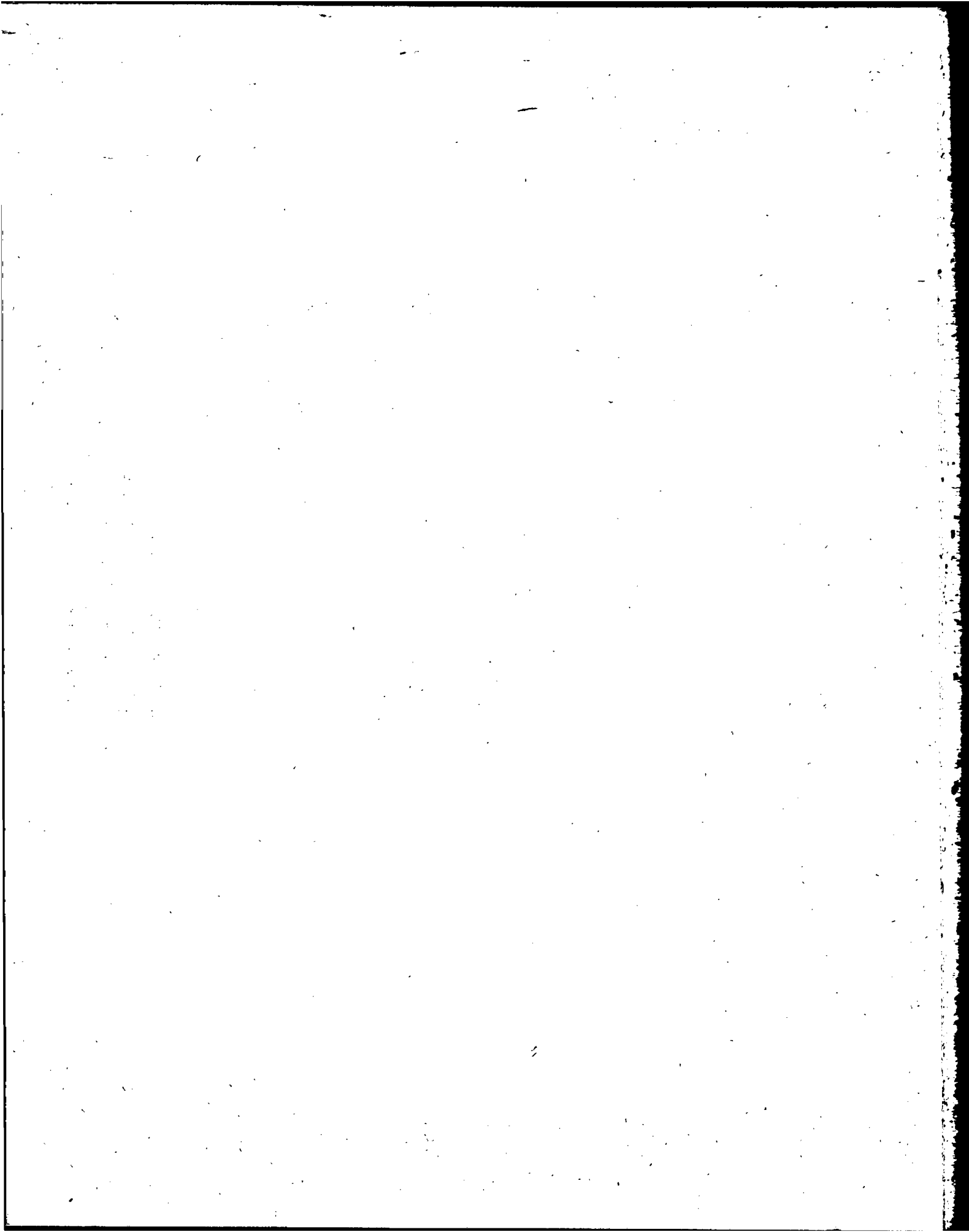

ESTADISTICA CARCELARIA

ASILO CORRECCIONAL DE MUJERES

ENTRADAS SEGUN DELITOS

VARIACIONES ABSOLUTAS Y RELATIVAS CON RESPECTO A IGUAL PERIODO DEL AÑO ANTERIOR

PERIODO:	Homicidio y tentativa homicidio		Contra la fe pública		Infracción a la Ley		Contra el orden público		Encubrimiento	
	Absolutas	Relativas	Absolutas	Relativas	Absolutas	Relativas	Absolutas	Relativas	Absolutas	Relativas
	Nº	%	Nº	%	Nº	%	Nº	%	Nº	%
1963	6	40,0	6	60,0	14	.	-9	-69,2	-5	-55,6
1964	2	9,5	1	6,3	5	35,7	1	25,0	17	425,0
1965	-3	-13,0	2	11,8	-13	-68,4	4	80,0	-17	-81,0
1966	-1	-5,0	-3	-15,8	-2	-33,3	-1	-11,1	7	175,0
1967	-5	-26,3	-3	-18,8	5	125,0	-	-	-4	-36,4
D. 1966	-1	.	-2	.	1	.	2	.	2	.
E. 1967	1	.	1	.	.	.	-	-	1	.
F. "	1	.	-1	.	2	.
M. "	-2
A. "	2	.	1	.	1	.	5	.	3	.
M. "	-2	.	2
J. "	.	.	-1	-50,0
J. "	-4	.	-1	-50,0	-1
A. "	-	-	-3	-60,0	-2	.	-2	-66,7	-3	.
S. "	-	-	-5
O. "	-1	-50,0	4	.	.	.	-1	.	.	.
N. "	-5	.	-2	.	7	.	1	.	-6	.
D. "	6	.	1	.	-1	.	-2	.	-1	-50,0

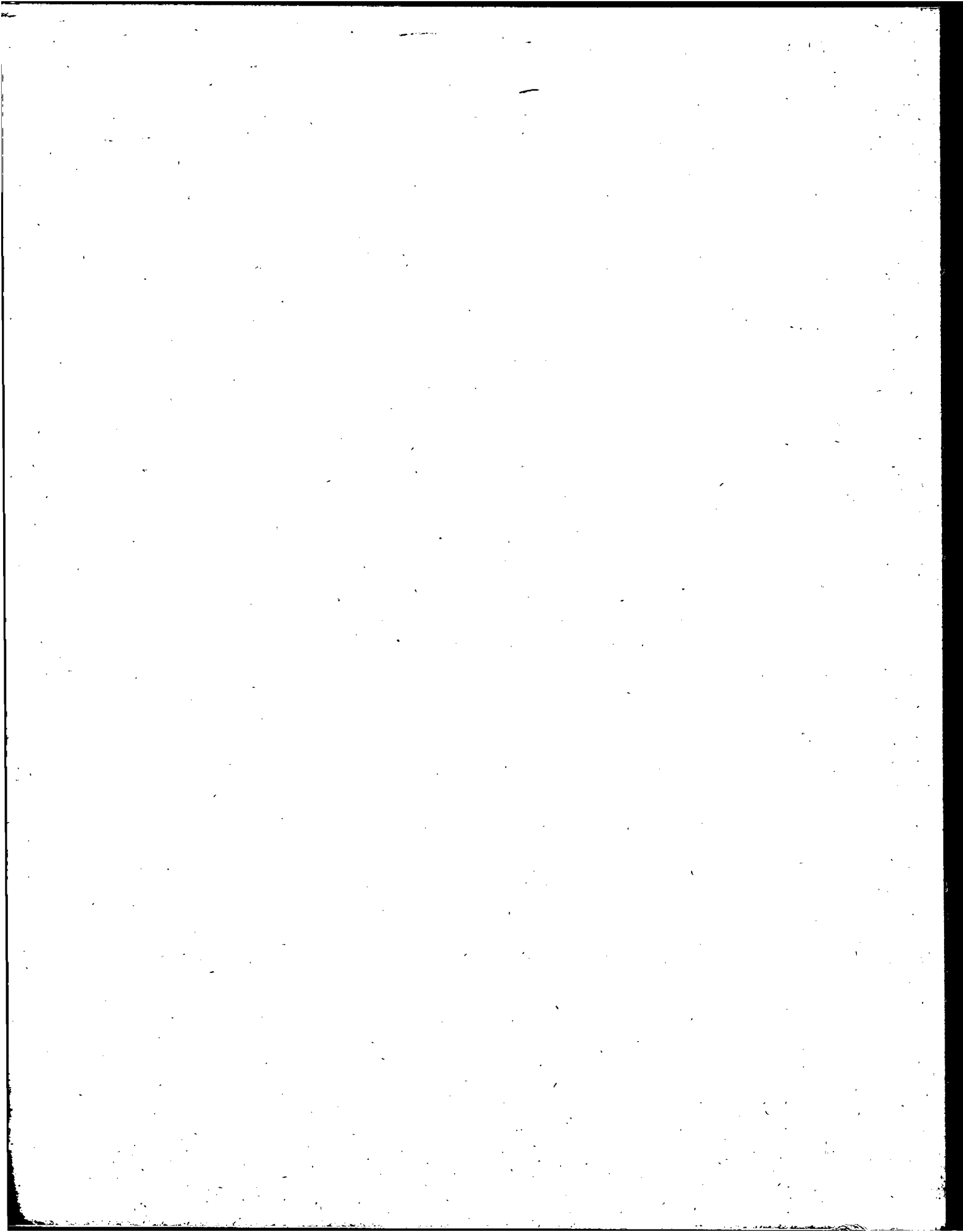

ESTADISTICA CARCELARIA

ASILO CORRECCIONAL DE MUJERES

ENTRADAS SEGUN DELITOS

VARIACIONES ABSOLUTAS Y RELATIVAS CON RESPECTO A IGUAL PERIODO DEL AÑO ANTERIOR

PERIODO:	Orden Juzgados		Contra la seguridad pública		Contrabando		Abuso de armas		Contra el estado civil	
	Absolutas	Relativas	Absolutas	Relativas	Absolutas	Relativas	Absolutas	Relativas	Absolutas	Relativas
	Nº	%	Nº	%	Nº	%	Nº	%	Nº	%
1963	.	.	2	.	- 9	-69,2	- 3	-75,0	1	100,0
1964	7	.	-2	.	4	100,0	1	100,0	11	550,0
1965	6	85,7	2	.	- 3	-37,5	4	200,0	-13	.
1966	-6	-46,2	1	50,0	11	220,0	- 4	-66,7	1	.
1967	-	-	3	100,0	-12	-75,0	1	50,0	2	200,0
D. 1966	2	.	1	.	2
E. 1967	1	- 1	.	.	.
F. "	-4	.	.	.	- 1
M. "	- 3	.	1	.	.	.
A. "	-	-
M. "	1	1	.	.	.
J. "	-	-	4	400,0	- 1	-33,3	.	.	2	.
J. "	1	.	.	.	- 4
A. "	2
S. "
O. "	- 2	.	- 1	.	.	.
N. "	.	.	-1	.	1	.	1	.	-	-
D. "	-1	-50,0	-	-	- 2

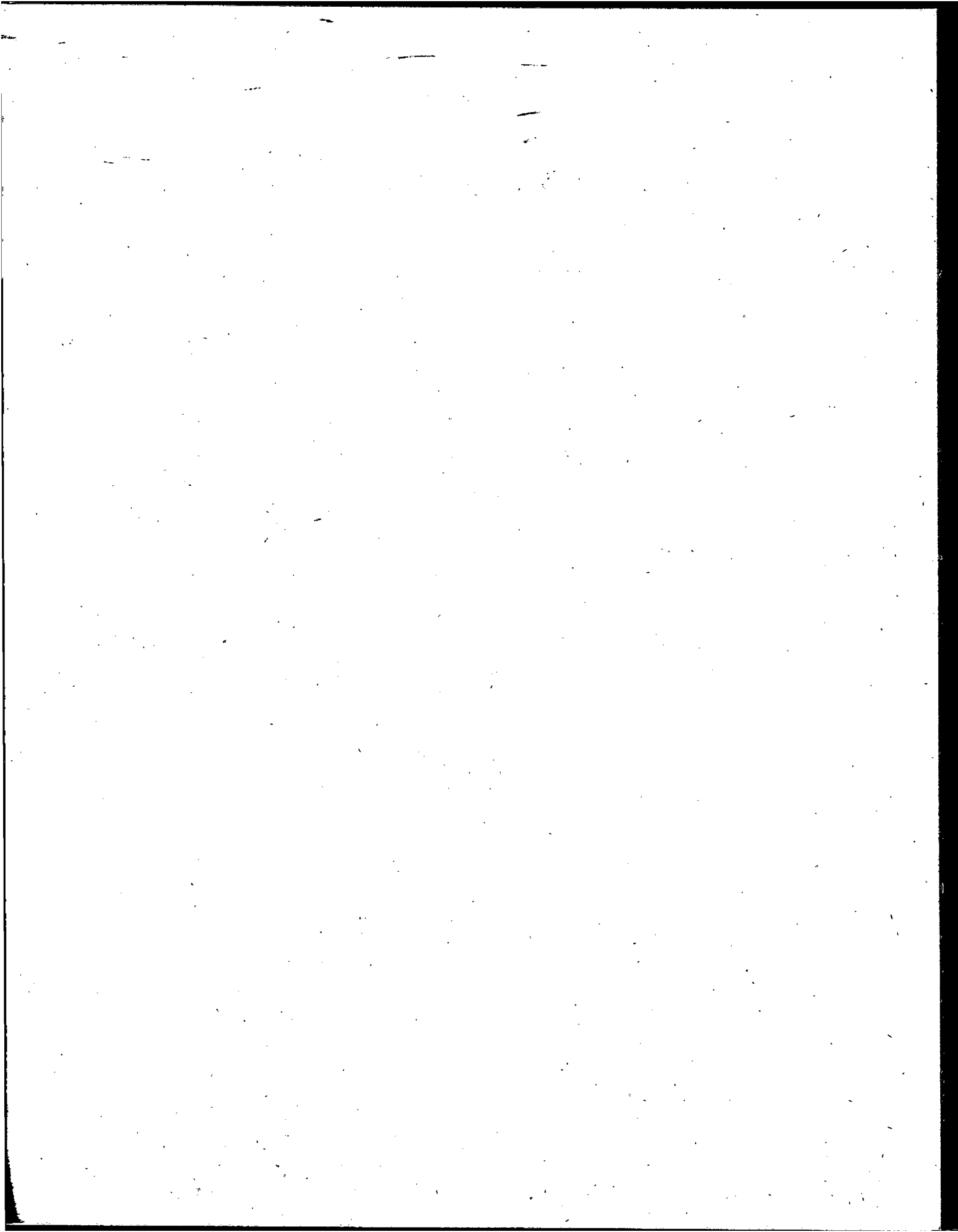

ESTADISTICA CARCELARIA
ASILO CORRECCIONAL DE MUJRES
ENTRADAS SEGUN DELITOS

VARIACIONES ABSOLUTAS Y RELATIVAS CON RESPECTO A IGUAL PERIODO DEL AÑO ANTERIOR

PERIODO:	Daño		Infanticidio		Atentado a la autoridad		Contra la libertad	
	Absolutas	Relativas	Absolutas	Relativas	Absolutas	Relativas	Absolutas	Relativas
	Nº	%	Nº	%	Nº	%	Nº	%
1963	-7	-63,6	-	-	-2	-20,0	3	.
1964	-3	-75,0	1	50,0	-5	-62,5	1	33,3
1965	-	-	2	66,7	6	200,0	-4	.
1966	-	-	-3	-60,0	-4	-44,4	.	.
1967	2	200,0	1	50,0	-3	-60,0	2	.
D. 1966	-5	.	.	.
E. 1967	2	.	.	.	1	.	.	.
F. "	1	.	-1
M. "	-1	.	.	.
A. "	.	.	-1
M. "
J. "	.	.	2	.	-1	.	.	.
J. "	.	.	1
A. "
S. "	1	.	.	.
O. "	2	.
E. "	-3	.	.	.
D. "

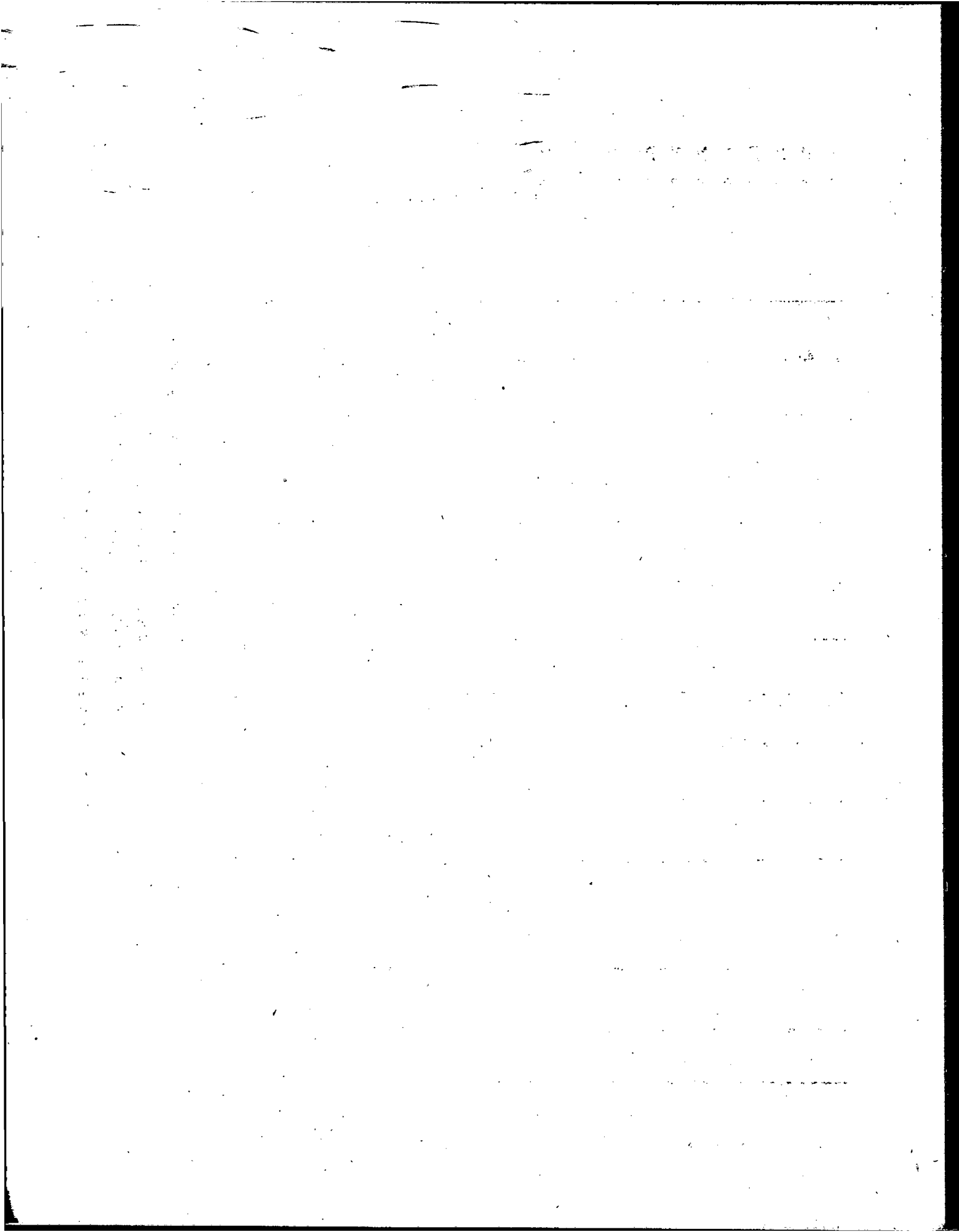

ESTADISTICA CARCELARIA
ASILO CORRECCIONAL DE MUJERES
ENTRADAS SEGUN DELITOS

VARIACIONES ABSOLUTAS Y RELATIVAS CON RESPECTO A IGUAL PERIODO DEL AÑO ANTERIOR

PERIODO:	Contra la salud pública		Sustracción de personas		Contra personas		Falso testimonio		Violación de domicilio	
	Absolutas	Relativas	Absolutas	Relativas	Absolutas	Relativas	Absolutas	Relativas	Absolutas	Relativas
	Nº	%	Nº	%	Nº	%	Nº	%	Nº	%
1963	8	266,7	3	.	.	.	2	200,0	-	-
1964	-6	-54,5	-1	-33,3	.	.	-2	-66,7	-10	.
1965	-4	-80,0	5	250,0	.	.	1	100,0	3	.
1966	3	300,0	-7	.	2	.	-2	.	-1	-33,3
1967	-2	-50,0	2	.	-1	-50,0	1	.	-1	-50,0
D. 1966	1
E. 1967	-1	.
F. "	-	-
M. "	.	.	2	.	.	.	1	.	.	.
A. "
M. "	-1
J. "	-1	.
J. "	-1
A. "	-1	1	.
S. "
O. "	1	.	.	.	-1
N. "
D. "	-1	.	.	.	1

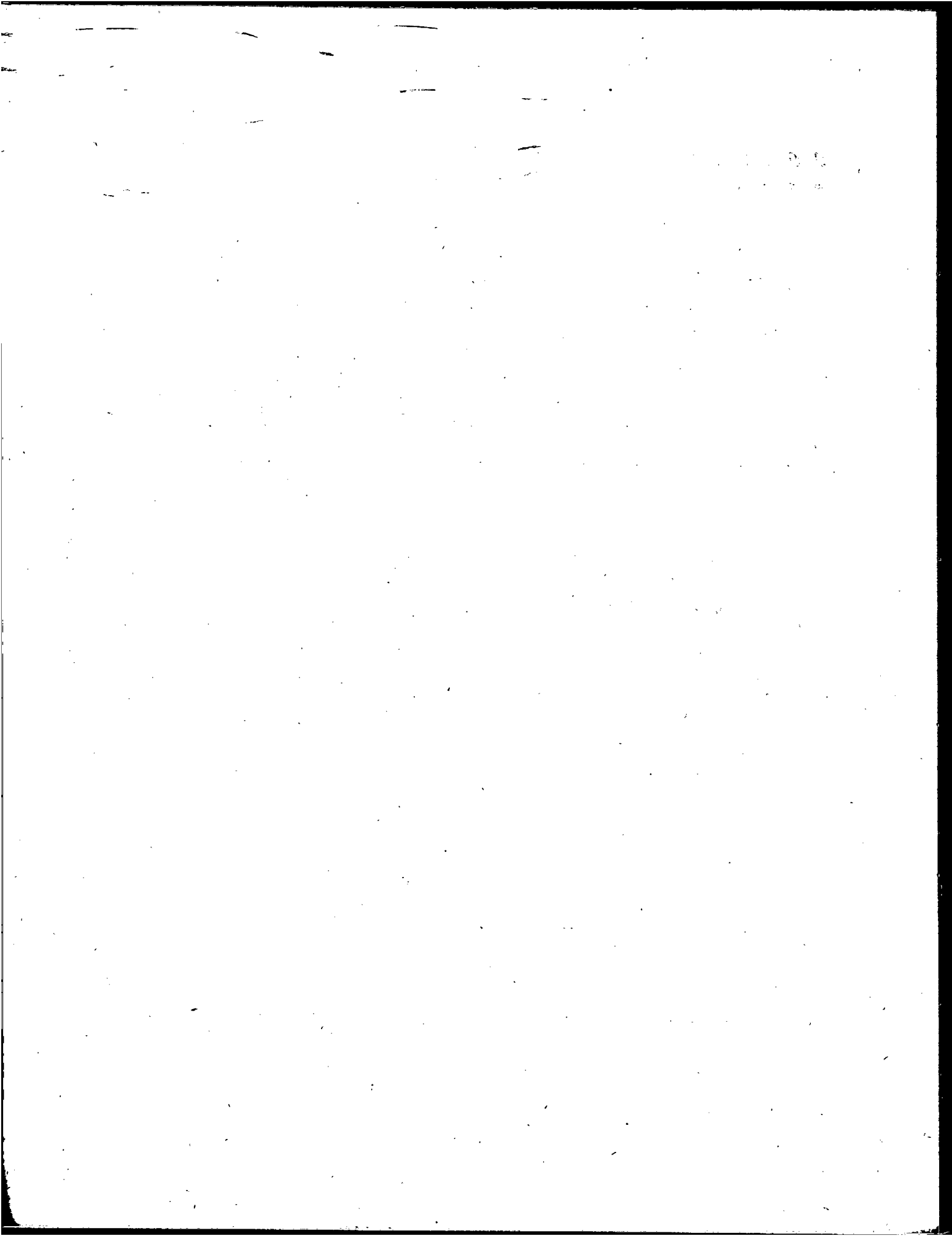

ESTADÍSTICA CARCELARIA
ASILO CORRECCIONAL DE MUJERES
ENTRADAS SEGUN DELITOS

VARIACIONES ABSOLUTAS Y RELATIVAS CON RESPECTO A IGUAL PERIODO DEL AÑO ANTERIOR

PERIODO:	Abandono de niños		Contra la honestidad		Ley premarital		Otros	
	Absolutas	Relativas	Absolutas	Relativas	Absolutas	Relativas	Absolutas	Relativas
	Nº	%	Nº	%	Nº	%	Nº	%
1963	1	100,0	3	.	-14	-51,9	-2	.
1964	-2	.	1	33,3	-13	.	.	.
1965	.	.	-4
1966	1	.	.	.	1	.	.	.
1967	-1	.	.	.	-1	.	1	.
D. 1966
E. 1967
F. "
M. "	1	.
A. "
M. "
J. "
J. "	-1	.	.	.
A. "	-1
B. "
O. "
K. "
D. "

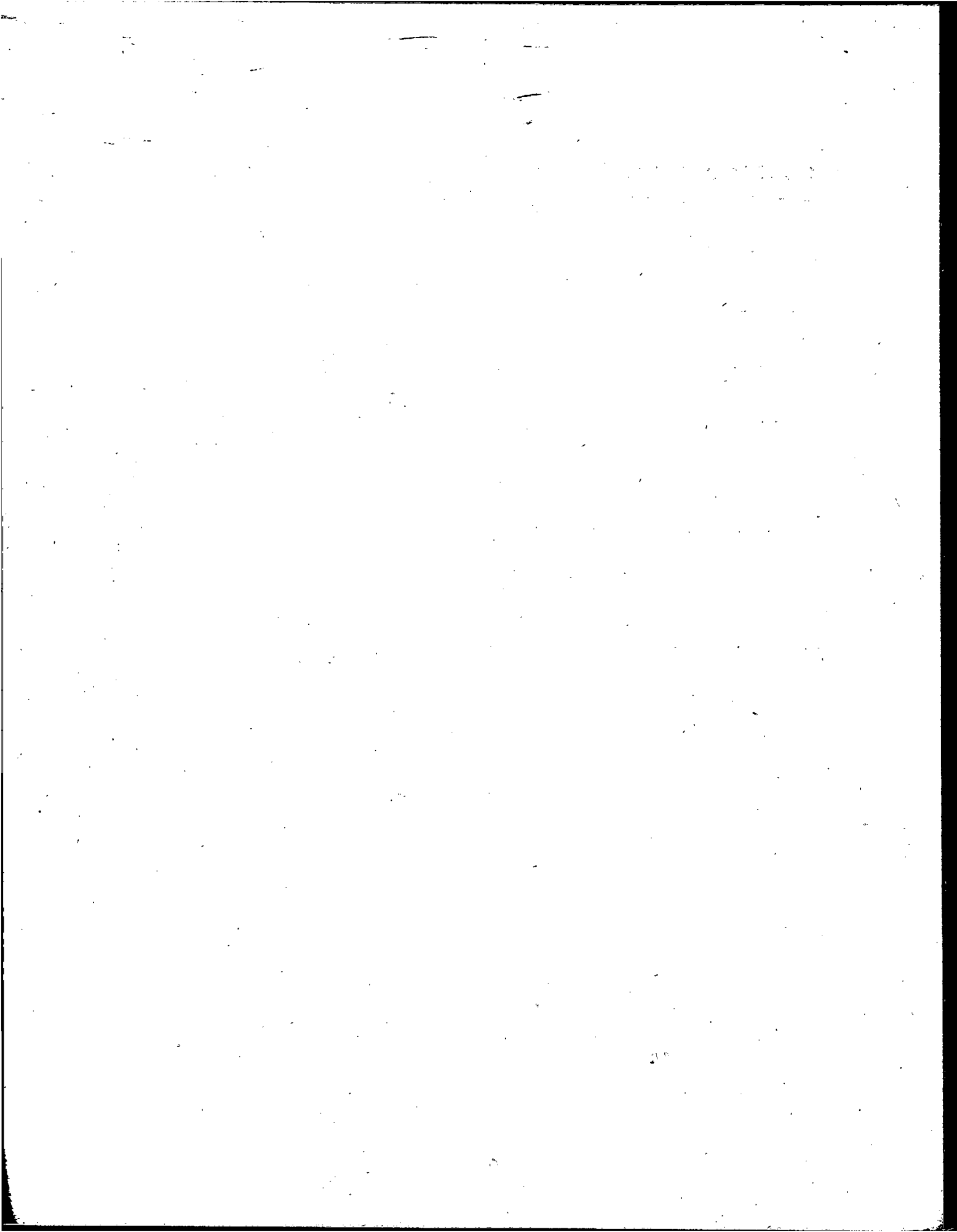

ESTADISTICA CARCELARIA
 ASILO CORRECCIONAL DE MUJERES
 ENTRADAS SEGUN DELITOS
 PORCENTAJE SEGUN TOTAL DE ENTRADAS

PERIODO:	TOTAL GENERAL	Robo	Contra la Administración Pública	Heridas y lesiones	Aborto provocado	Corrupción de menores	Homicidio y tentativa de homicidio	Contra la fe pública	Infracción a la ley	Contra el orden público	Encubrimiento
1963	100,0	62,7	2,0	4,5	5,8	3,5	3,5	2,6	2,3	0,7	0,7
1964	100,0	60,5	5,0	4,8	5,3	2,8	3,6	2,7	3,0	0,8	3,3
1965	100,0	68,2	1,6	2,0	4,6	5,1	3,3	3,1	1,0	1,5	0,7
1966	100,0	65,7	1,7	3,8	6,1	4,2	3,3	2,8	0,7	1,4	1,9
1967	100,0	66,3	6,4	3,9	3,7	3,4	2,5	2,3	1,6	1,4	1,2
Prom. 63/67	100,0	64,7	3,4	3,9	5,2	3,9	3,2	2,7	1,7	1,2	1,5
D. 1966	100,0	55,3	.	7,9	2,6	5,3	.	.	2,6	5,3	5,3
E. 1967	100,0	71,4	.	2,4	4,8	2,4	2,4	2,4	.	2,4	2,4
F. "	100,0	57,9	.	15,8	5,3	7,9	.	.	2,6	.	5,3
M. "	100,0	71,4	5,7	2,9	.	5,7
A. "	100,0	65,6	1,6	4,9	4,9	1,6	3,3	1,6	1,6	8,2	4,9
M. "	100,0	65,1	14,0	7,0	2,3	2,3	.	4,7	.	.	.
J. "	100,0	63,2	10,5	1,8	.	1,8	.	1,8	.	.	.
J. "	100,0	89,2	.	.	2,7	.	.	2,7	.	.	.
A. "	100,0	68,3	3,3	1,7	6,7	6,7	3,3	3,3	.	1,7	.
S. "	100,0	71,1	13,3	.	4,4	4,4	4,4
O. "	100,0	68,8	10,4	.	4,2	.	2,1	8,3	.	.	.
N. "	100,0	55,6	13,0	1,9	1,9	7,4	.	.	13,0	1,9	.
D. "	100,0	53,5	2,3	11,6	7,0	.	14,0	2,3	.	.	2,3

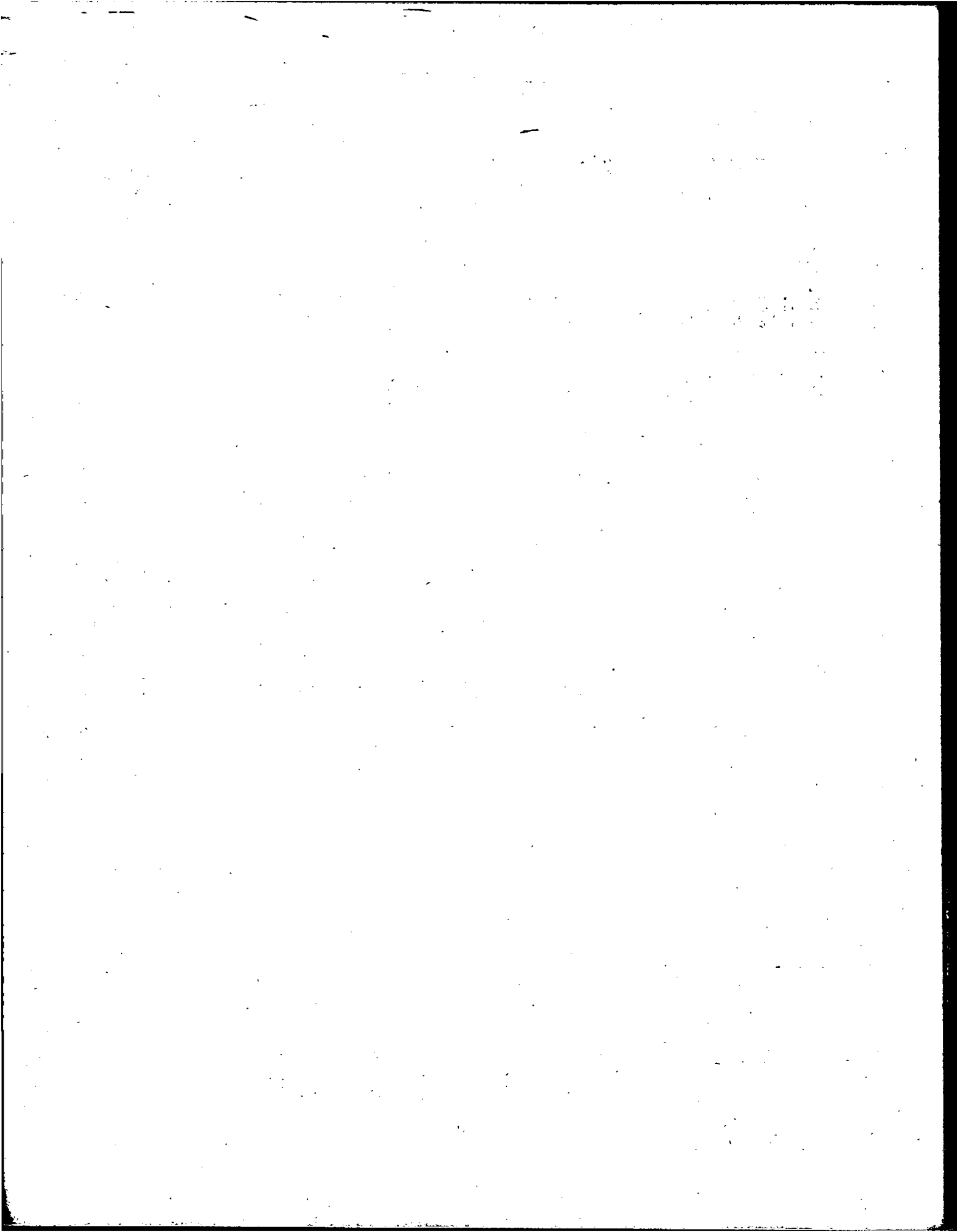

ESTADÍSTICA CARCELARIA
 ASILO CORRECCIONAL DE MUJERES
 ENTRADAS SEGUN DELITOS
 PORCENTAJE SEGUN TOTAL DE ENTRADAS

PERIODO:	Orden Juzgado	Contra la seguridad pública	Contrabando	Abuso de armas	Contra el estado civil	Daño	Infanticidio	Atentado a la autoridad	Contra la libertad
1963	.	0,3	0,7	0,2	0,3	0,7	0,3	1,3	0,5
1964	1,1	.	1,2	0,3	2,0	0,2	0,5	0,5	0,5
1965	2,1	0,3	0,8	1,0	.	0,2	0,8	1,5	-
1966	1,2	0,5	2,8	0,3	0,2	0,2	0,3	0,9	-
1967	1,2	1,1	0,7	0,5	0,5	0,5	0,5	0,4	0,4
D. 1966	5,3	2,6	5,3
E. 1967	2,4	4,8	.	2,4	.
P. "	2,6	.	.	.
M. "	.	.	.	2,9
A. "	.	.	1,6
M. "	2,3	.	.	2,3
J. "	1,8	8,8	3,5	.	3,5	.	3,5	.	.
J. "	2,7	2,7	.	.
A. "	3,3
S. "	2,2	.
O. "	4,2
N. "	.	.	1,9	1,9	1,9
D. "	2,3	2,3

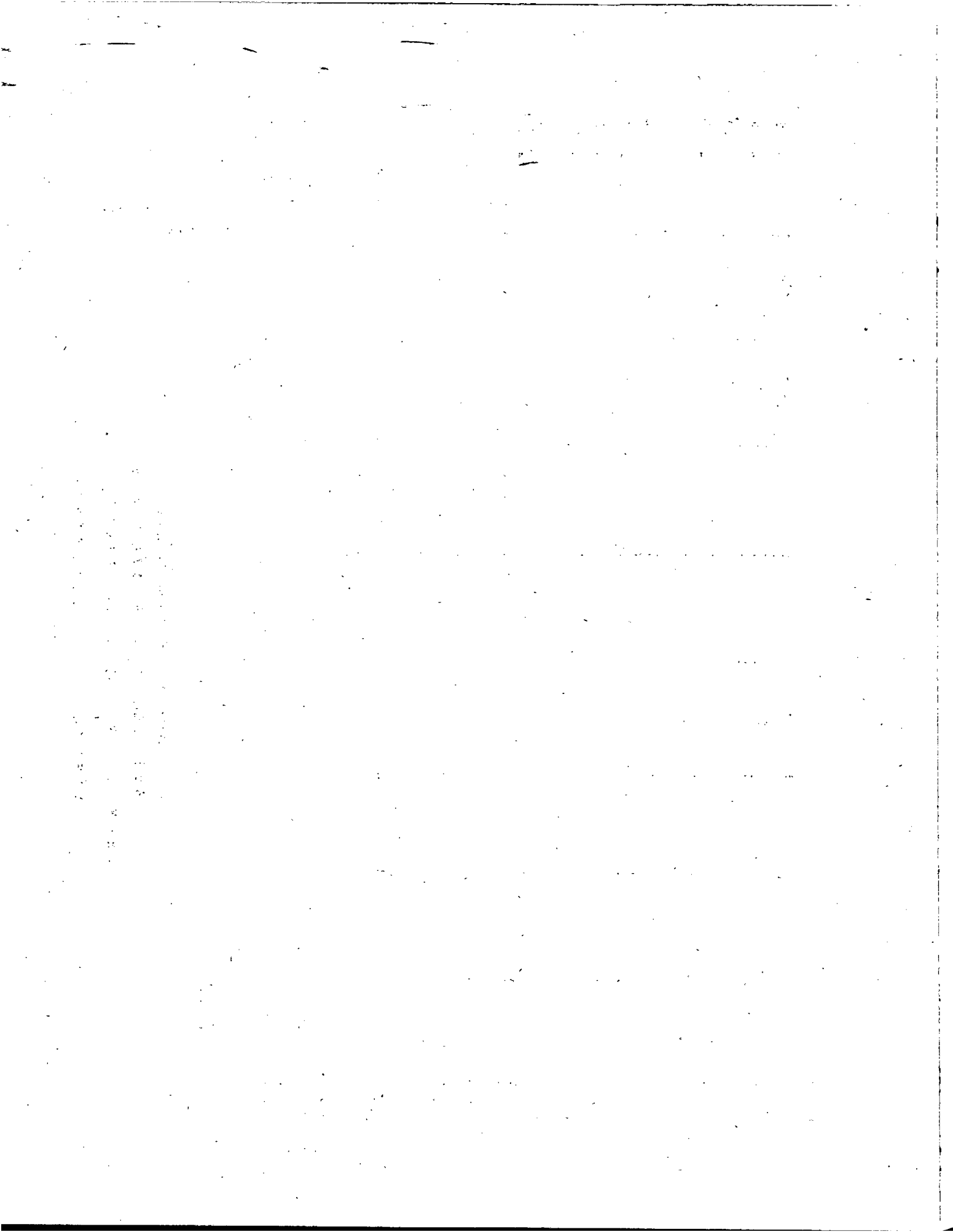

ESTADISTICA CARCELARIA
 ASILO CORRECCIONAL DE MUJERES
 ENTRADAS SEGUN DELITOS
 PORCENTAJE SEGUN TOTAL DE ENTRADAS

(Conclusión)

PERIODO:	Contra la salud pública	Sustraccion de personas	Contra personas	Falso Testimonio	Violación de domicilio	Abandono de niños	Contra la honestidad	Ley prevarica	Otros
1963	1,8	0,5	.	0,5	1,7	0,3	0,5	2,2	.
1964	0,8	0,3	.	0,2	.	.	0,6	.	.
1965	0,2	1,2	.	0,3	0,5
1966	0,7	.	0,3	.	0,3	0,2	.	0,2	.
1967	0,4	0,4	0,2	0,2	0,2	.	.	.	0,2
D. 1966	2,6
E. 1967
F. "	2,6
M. "	.	5,7	.	2,9	2,9
A. "
M. "
J. "
J. "
A. "	1,7
S. "
O. "	2,1
N. "
D. "	.	.	2,3

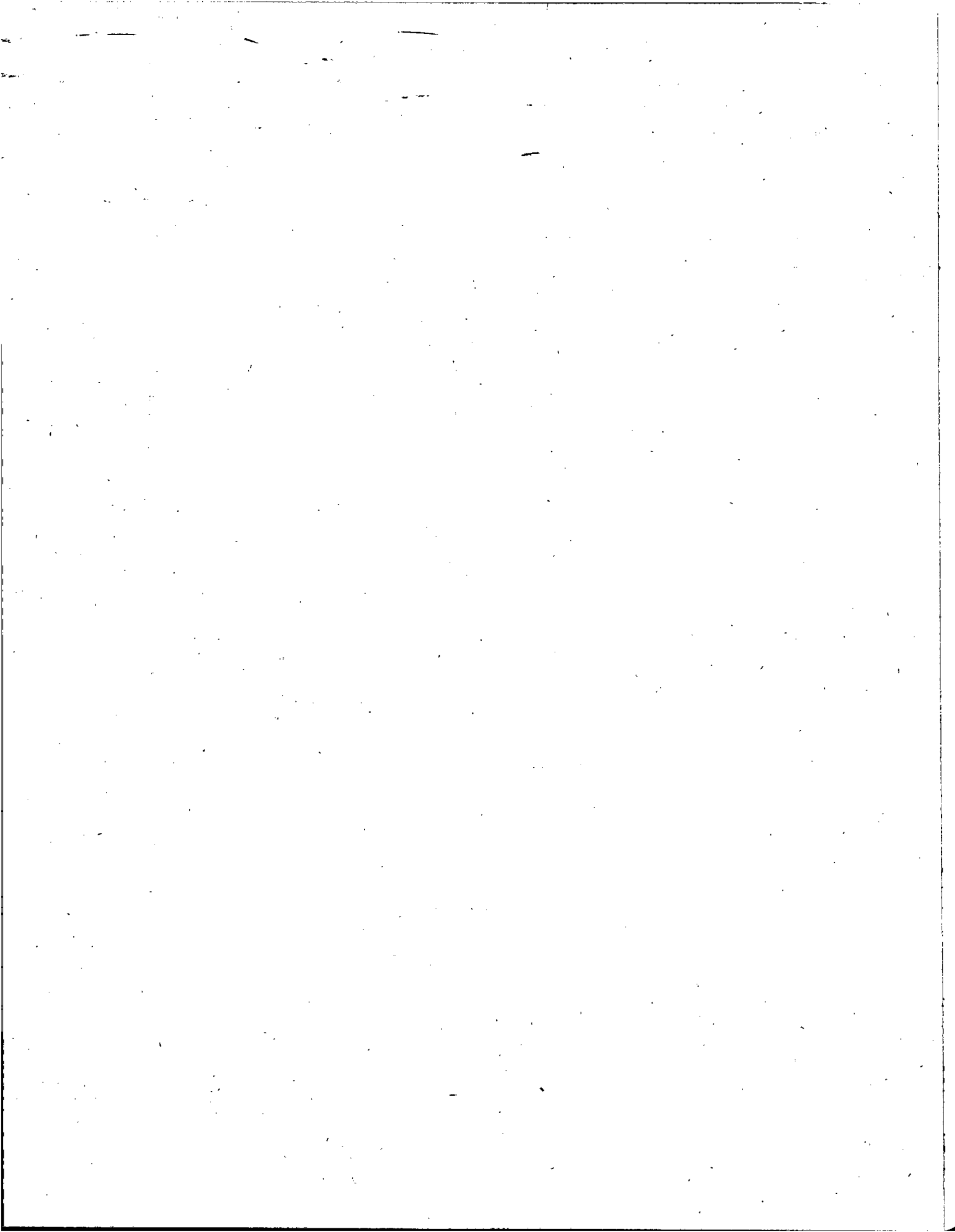

ESTADISTICA CARCELARIA
ASILO CORRECCIONAL DE MUJERES

DISTRIBUCION PORCENTUAL DE ENTRADAS, SEGUN DELITO

1963 - 1967

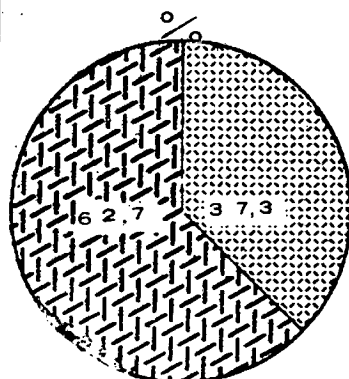

1963

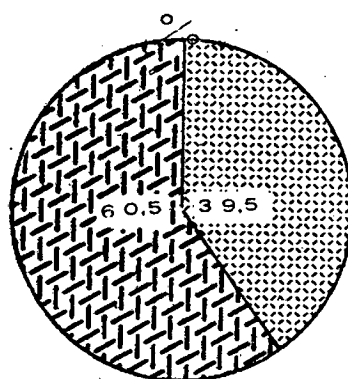

1964

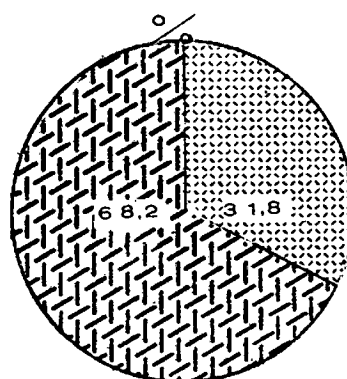

1965

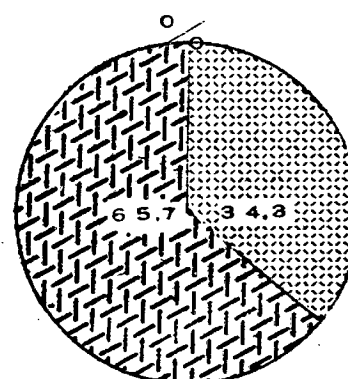

1966

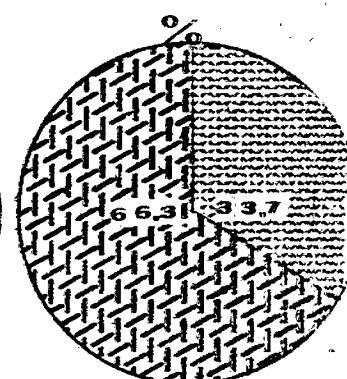

1967

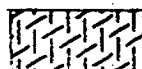
 ROBO

 OTRAS CAUSAS

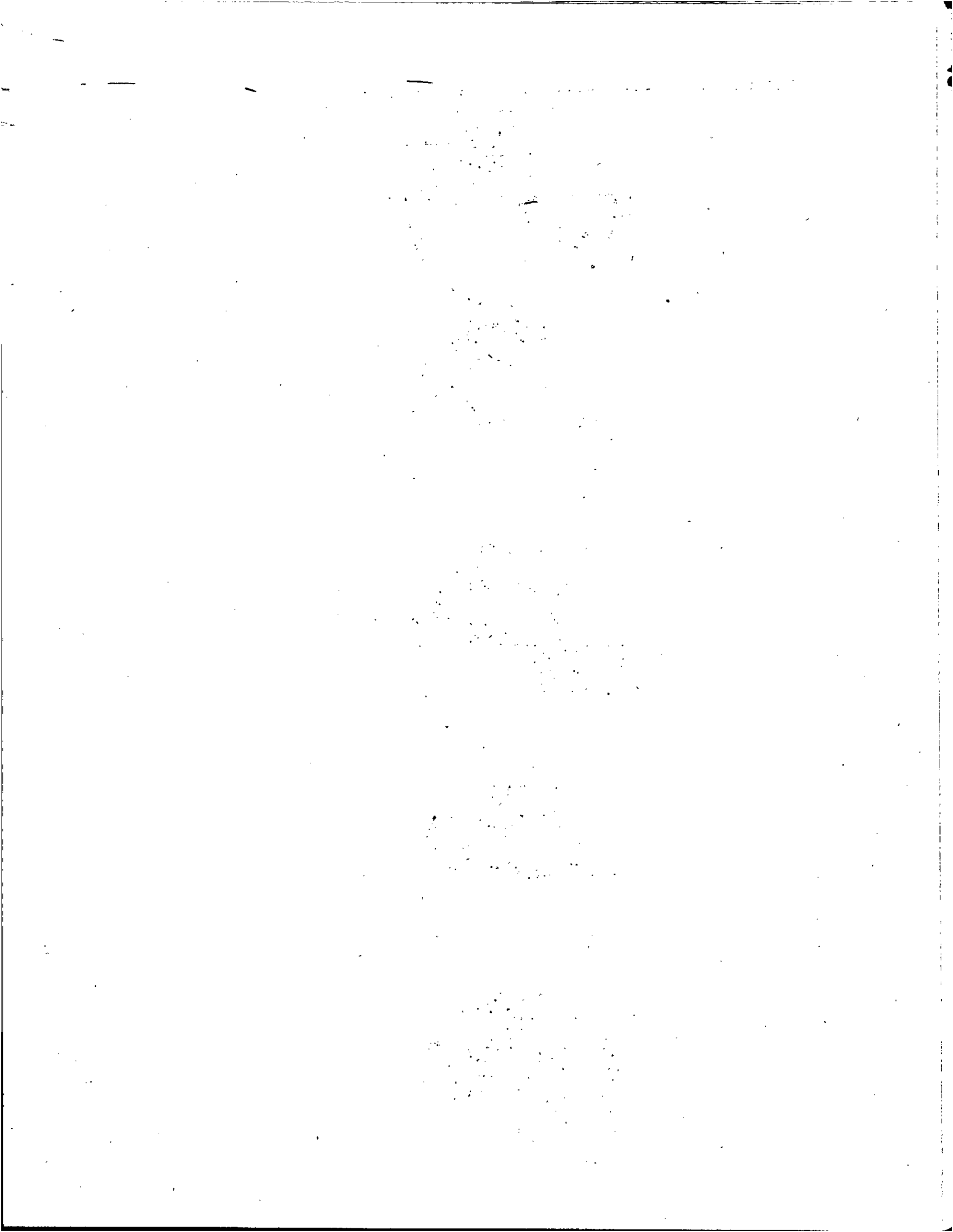

ESTADISTICA CARCELARIA

ASILO CORRECCIONAL DE MUJERES

PROFESION U OFICIO

PERIODO:	TOTAL	Artistas	Comer- ciantes	Costu- reras	Emplea- das	Estu- diantes	Maestras	Obreras	Profesio- nales	Profe- soras	Quehace- res do- mesticos	Servicio domesti- co	Sin oficio	Otros oficios
	NUMERO													
1963	604	4	26	46	103	6	5	41	29	3	160	161	11	9
1964	641	5	25	46	103	14	7	33	35	4	202	130	33	4
1965	607	7	31	29	90	11	11	16	28	3	196	128	52	5
1966	572	2	22	32	76	10	7	16	18	3	198	151	33	4
1967	563	.	32	22	92	7	11	15	8	.	162	138	47	29
D. 1966	38	.	.	3	5	2	1	1	.	.	16	10	.	.
E. 1967	42	.	3	3	8	2	.	2	.	.	12	7	3	2
F. "	38	.	.	2	4	.	1	1	.	.	12	10	6	2
M. "	35	.	1	3	2	12	9	5	3
A. "	61	.	1	1	19	21	16	1	2
M. "	43	.	3	3	5	.	1	1	1	.	14	9	3	3
J. "	57	.	1	2	13	.	1	2	2	.	14	15	7	.
J. "	37	.	2	1	6	1	3	.	1	.	6	10	5	2
A. "	60	.	6	2	7	4	.	3	2	.	17	12	3	4
S. "	45	.	3	.	5	.	.	4	.	.	15	7	7	4
O. "	48	.	6	1	9	.	3	1	1	.	9	13	2	3
N. "	54	.	3	4	7	.	2	1	.	.	14	20	3	.
D. "	43	.	3	.	7	.	.	.	1	.	16	10	2	4

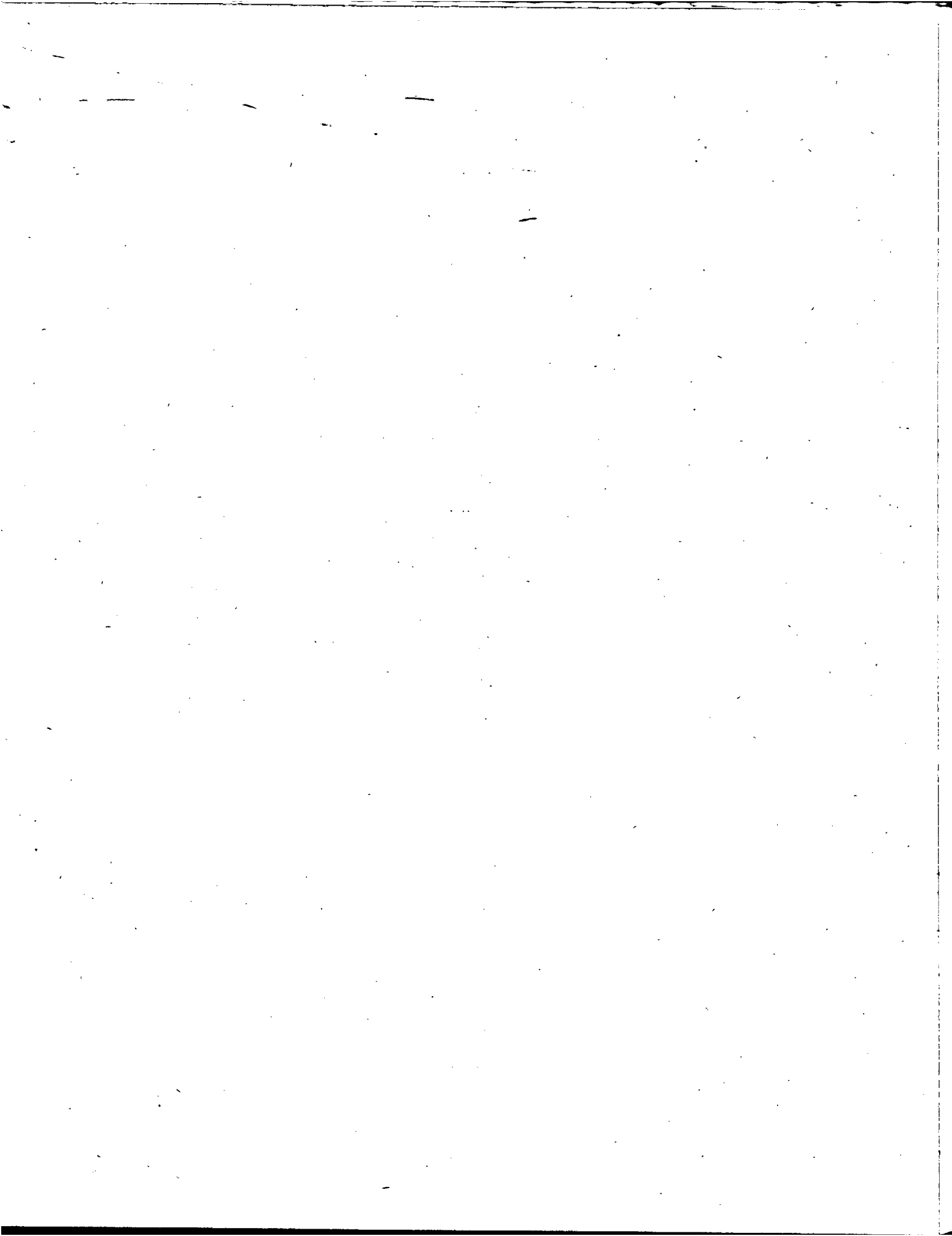

ESTADISTICA CARCELARIA
ASILO CORRECCIONAL DE MUJERES

DISTRIBUCION PORCENTUAL DE ENTRADAS, SEGUN PROFESION U OFICIO

1963 - 1967

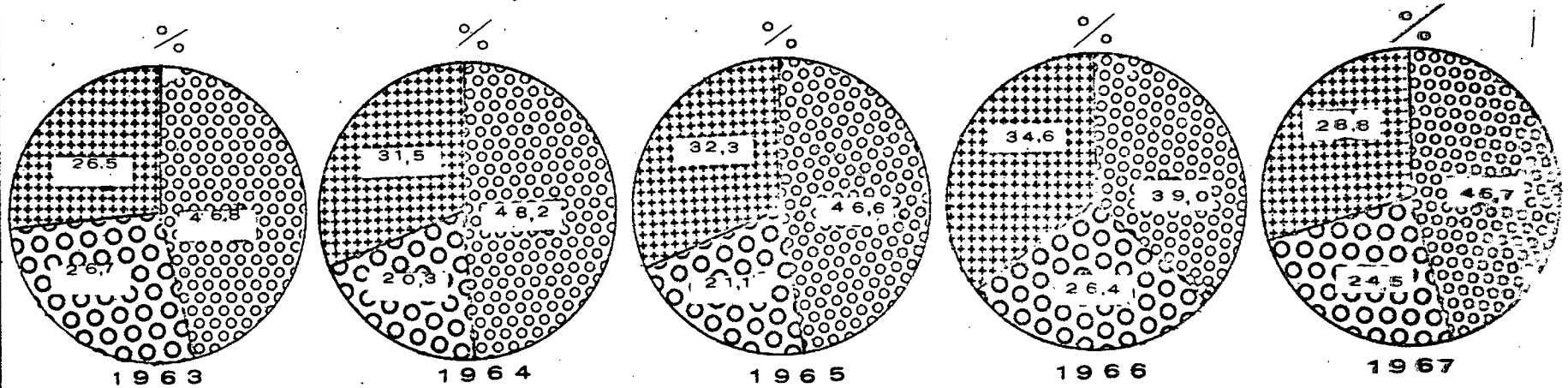

 QUE HACERES DOMESTICOS

 SERVICIO DOMESTICO

 OTRAS OCUP.

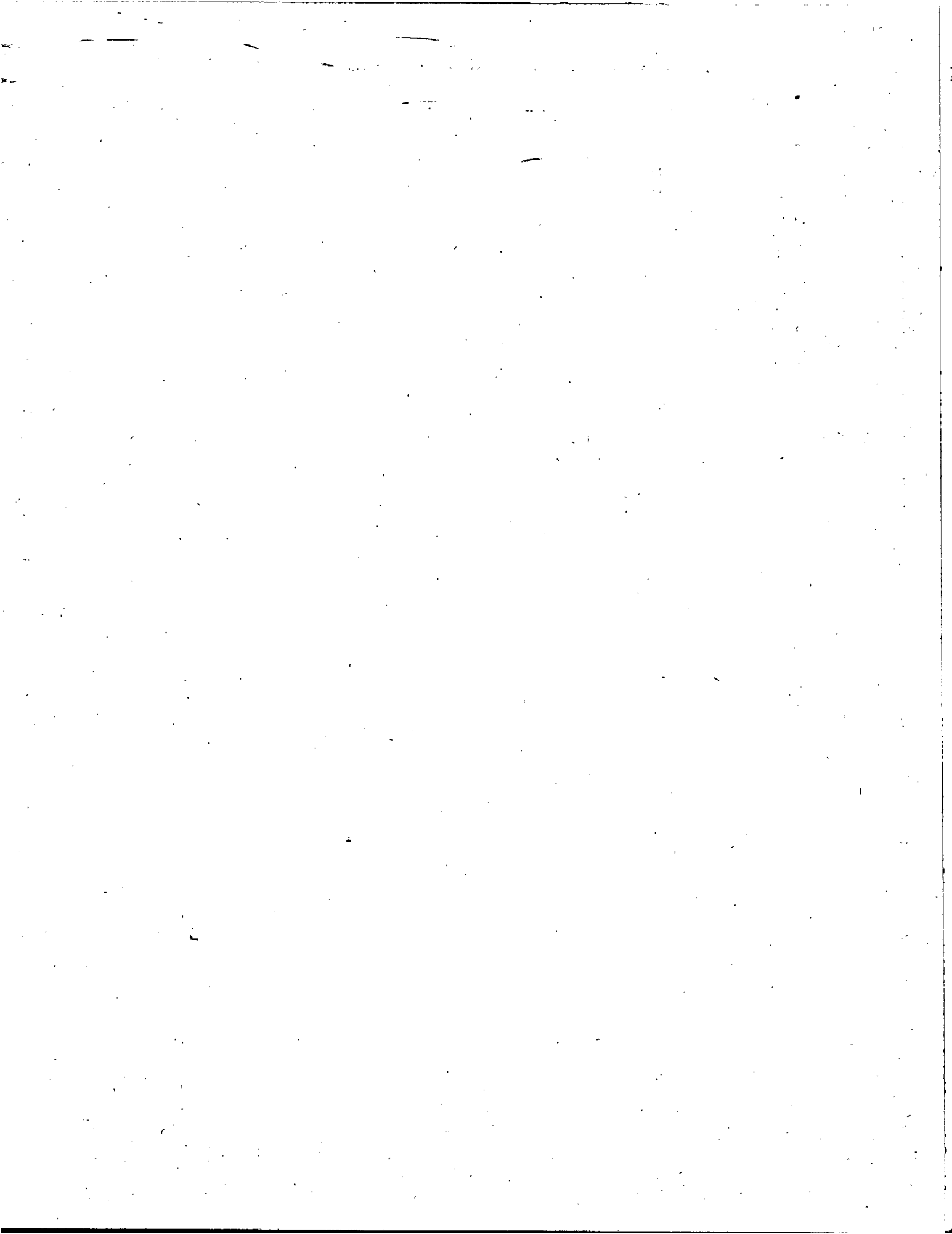

ESTADISTICA CARCELARIA
 ASILO CORRECCIONAL DE MUJERES
 DISTRIBUCION PORCENTUAL DE LAS ENTRADAS, SEGUN PROFESION U OFICIO

PERIODO:	TOTAL	Artistas	Comer- ciantes	Costu- reras	Emplea- das	Estu- diantes	Maestras	Obreras	Profesio- nales	Profe- soras	Quehace- res do- mesticos	Servicio domesti- co	Sin oficio	Otros oficios
		NUMERO												
1963	100,0	0,7	4,3	7,6	17,1	1,0	0,8	6,8	4,8	0,5	26,5	26,7	1,8	1,5
1964	100,0	0,8	3,9	7,2	16,1	2,2	1,1	5,1	5,5	0,6	31,5	20,3	5,1	0,6
1965	100,0	1,2	5,1	4,8	14,8	1,8	1,8	2,6	4,6	0,5	32,3	21,1	8,6	0,8
1966	100,0	0,3	3,8	5,6	13,3	1,7	1,2	2,8	3,1	0,5	34,6	26,4	5,8	0,7
1967	100,0	.	5,7	3,9	16,3	1,2	2,0	2,7	1,4	.	28,8	24,5	8,3	5,2
D. 1966	100,0	.	.	7,9	13,2	5,3	2,6	2,6	.	.	42,1	26,3	.	.
E. 1967	100,0	.	7,1	7,1	19,0	4,8	.	4,8	.	.	28,6	16,7	7,1	4,8
P. "	100,0	.	.	5,3	10,5	.	2,6	2,6	.	.	31,6	26,3	15,8	5,3
M. "	100,0	.	2,9	8,6	5,7	34,3	25,7	14,3	8,6
A. "	100,0	.	1,6	1,6	31,1	34,4	26,2	1,6	3,3
M. "	100,0	.	7,0	7,0	11,6	.	2,3	2,3	2,3	.	32,6	20,9	,0	7,0
J. "	100,0	.	1,8	3,5	22,8	.	1,8	3,5	3,5	.	24,6	26,3	12,3	.
J. "	100,0	.	5,4	2,7	16,2	2,7	8,1	.	2,7	.	16,2	27,0	13,5	5,4
A. "	100,0	.	10,0	3,3	11,7	6,7	.	5,0	3,3	.	28,3	20,0	5,0	6,7
S. "	100,0	.	6,7	.	11,1	.	.	8,9	.	.	33,3	15,6	15,6	8,9
O. "	100,0	.	12,5	2,1	18,8	.	6,3	2,1	2,1	.	18,8	27,1	4,2	6,3
H. "	100,0	.	5,6	7,4	13,0	.	3,7	1,9	.	.	25,9	37,0	5,6	.
D. "	100,0	.	7,0	.	16,3	.	.	.	2,3	.	37,2	23,3	4,7	9,3

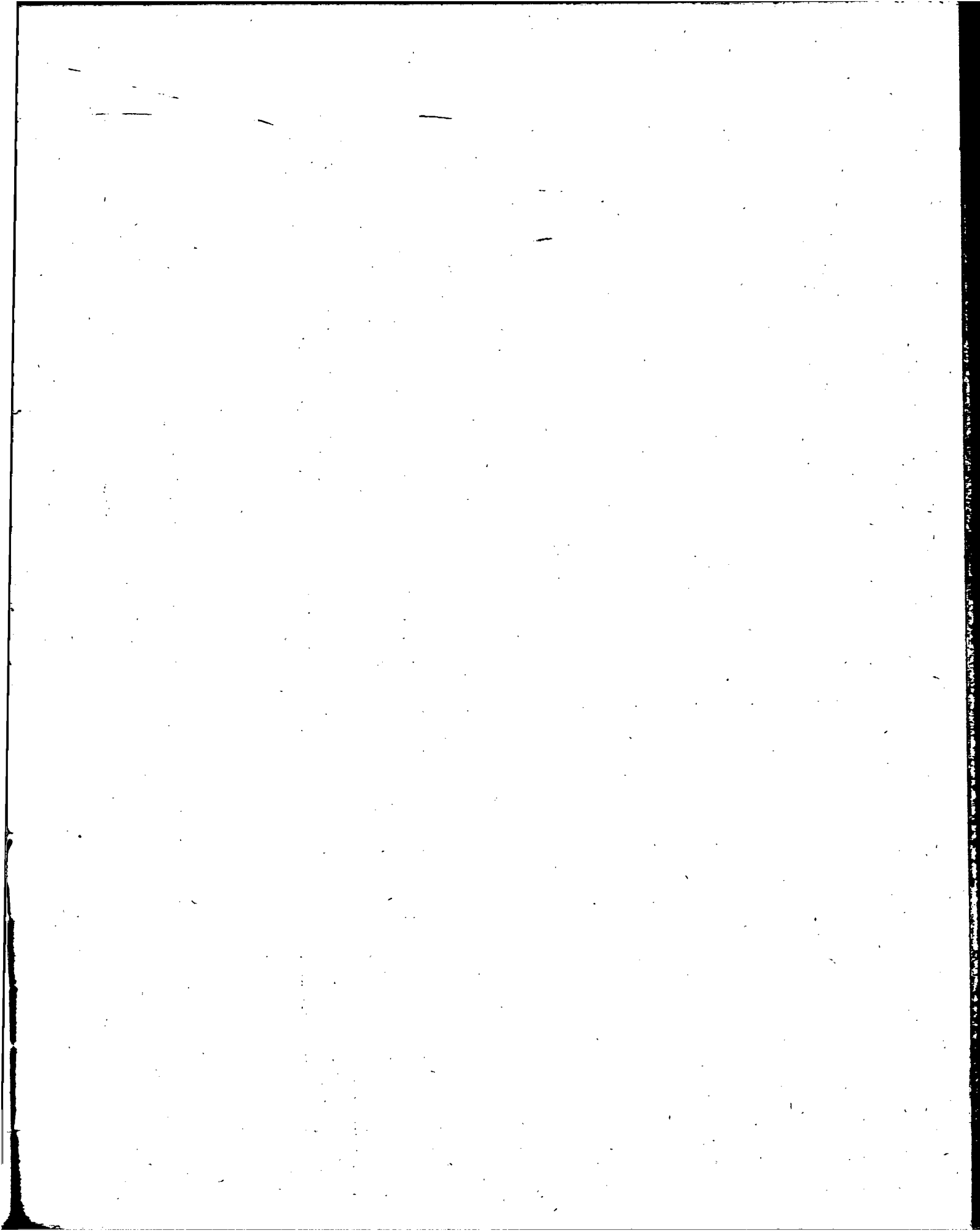

Impreso en la Dirección de Estadística
durante la segunda quincena de mayo de 1968

La Dirección Estadística mantiene el canje de su Revista y Boletín con
las principales publicaciones extranjeras y del país.

CARLOS PELLEGRINI 1070 - BUENOS AIRES

*Prohibida toda reproducción total o parcial que no
mencione la fuente de origen.*

*Para otra información relacionada con esta obra,
consultar en sus organismos.*

